

ねりま ファミリーパック

お好きなチョイスで美味しく、楽しく！秋の行楽特集！

ユッタリート（温泉&食事チケット）

葛西臨海水族園

そば打ち体験教室

モネ 睡蓮のとき

びゅう商品券

ディズニー・オン・クラシック

レストランお食事券

タイムズ スパ・レスタ

プロバスケットボール Bリーグ



ぜひ、フォロー
お願いします。

45th
Anniversary

プレゼント企画
第2弾

くわしくは12ページをご覧ください。

@nerifami0729

Instagram
始めました！
12ページをご覧ください。

ねりまファミリーパックの
ホームページからも
会報をご覧ください。

One-day hot spring

日帰り温泉

抽選なし

[申込締切]

10月15日(火)
17:00必着

[引換期間] **10月29日(火)~11月12日(火)**

[代引発送] **10月29日(火)**

1 阪急交通社 ユッタリート (温泉&食事チケット)

10施設の中から好きな1施設をご利用いただけます。日帰り入浴と昼食がセットになったお得なチケットです。ご家族やお仲間と癒しのひとときをお過ごしください。

心に届く旅



Direct to your heart

あっせん料金 大人(中学生以上) **3,600円** (こちらのチケットは一般販売はありません)

有効期間 **11月1日~2025年3月31日** ※「京王高尾山温泉/極楽湯」は12月1日~2025年3月31日

購入制限 **4枚まで** 利用方法 掲載の施設から1つお選びいただき、予約のうえご利用ください。当日、クーポンを受付にご提出いただき、ご入浴・ご昼食をお楽しみください。

※掲載施設の内容に一部変更や休業の場合がございます。事前に必ずご確認をお願いいたします。
※小学生以下の取扱いについては各施設へお問い合わせください。



施設のくわしい一覧はこちら

河口湖 たかの友梨 スパ&ホテル 桜庵

セット内容 **ご入浴+岩盤浴+昼食**

昼食内容 **彩り野菜の葉膳しゃぶしゃぶ**

所 山梨県南都留郡
富士河口湖町勝山
3337-1



箱根湯本温泉 天成園

セット内容 **ご入浴+昼食**

昼食内容 **選べるご昼食セット**

所 神奈川県足柄下郡
箱根町湯本682



赤沢温泉 赤沢日帰り温泉館

セット内容 **ご入浴+昼食**

昼食内容 **海鮮桶井**

所 静岡県伊東市
赤沢字浮山163-1



湯河原温泉 ニューウェルシティ湯河原

セット内容 **ご入浴+昼食**

昼食内容 **竹籠膳**

所 静岡県熱海市
泉107



高尾山 京王高尾山温泉/極楽湯

セット内容 **ご入浴+昼食+ソフトドリンク**

昼食内容 **竹籠膳**

所 東京都八王子市
高尾町2229番7



御殿場高原 時の栖

セット内容 **ご入浴+昼食**

昼食内容 **グリルステーキ(150g)
+彩りミックスサラダ+ライス**

所 静岡県御殿場市
神山719



香取 おふろCaféかりんの湯

セット内容 **ご入浴+昼食**

昼食内容 **釜めし+天ぷらがメインの御膳**

所 千葉県香取市
西田部1-1



みなとみらい 横浜みなとみらい万葉倶楽部

セット内容 **ご入浴+昼食**

昼食内容 **天ぷら刺身定食**

所 神奈川県横浜市
中区新港2-7-1



江ノ島 江ノ島アイランドスパ

セット内容 **ご入浴2時間+昼食**

昼食内容 **選べる昼ランチメニュー**

・アイランドグリル
本日のパスタ、サラダ、
スープ、プチデザート
・中華飯店吉祥楼
麻婆豆腐、炒飯、杏仁豆腐

所 神奈川県藤沢市
江の島2-1-6



両国 両国湯屋江戸游

セット内容 **ご入浴+昼食**

昼食内容 **牛バラスタミナ丼**

所 東京都墨田区
亀沢1-5-8



ユッタリート共通クーポン券のお問い合わせは

株式会社 阪急交通社 ユッタリート事務局

TEL 03-6745-7312 (平日9:30~18:00/土日祝休)

Leisure

レジャー

抽選なし

[申込締切]

10月15日(火)
17:00必着

[引換期間] **10月29日(火)~11月12日(火)**

[代引発送] **10月29日(火)**

2



多摩動物公園

ライオンの群れをバスに乗って観覧することができる「ライオンバス」が有名です。1964(昭和39)年、世界に先駆けて運行が開始されました。

あっせん料金 一般(高校生以上~65歳未満) **400円**(一般600円)

有効期限 なし 購入制限 4枚まで

※小学生以下、都内在住・在学の中学生は無料です。中学生は生徒手帳を持参してください。
※開園予定や入園方法は事前にホームページ(東京スーネット)で最新情報をご確認ください。
※ライオンバスに乗車するためには別途乗車券を購入する必要があります。

〒 日野市程久保7-1-1 ☎ 042-591-1611(営業等のお問合わせ)
🕒 休園日および営業時間は公式HPよりご確認ください。
📍 京王線、多摩モノレール「多摩動物公園」駅徒歩1分



公式HPは
こちら



写真提供:(公財)東京動物園協会

3



葛西臨海水族園

葛西臨海公園のなかにあり、500種を超える世界の海の生き物や身近な水辺の環境と出会う水族館です。地上30.7メートルにある大きなガラスドームが目を引きま。館内では2,200トンのドーナツ型の大水槽で、クロマグロがダイナミックに泳ぐようすを見ることができます。

あっせん料金 一般(高校生以上~65歳未満) **500円**(一般700円)

有効期限 なし 購入制限 4枚まで

※小学生以下、都内在住・在学の中学生は無料です。中学生は生徒手帳を持参してください。
※開園予定や入園方法、展示状況等は、事前にホームページ(東京スーネット)で最新情報をご確認ください。

〒 江戸川区臨海町6-2-3 ☎ 03-3869-5152(営業等のお問合わせ)
🕒 休園日および営業時間は公式HPよりご確認ください。
📍 JR京葉線「葛西臨海公園」駅徒歩5分



公式HPは
こちら



写真提供:(公財)東京動物園協会

Event
イベント

抽選あり

[申込締切]

10月15日(火)17:00必着

[当選発表]

10月16日(水)16:00

4

趣味と
教養の
講座

そば打ち体験教室

手ぶらで本格そば打ち体験をしてみませんか?

指導員が打った
そばの試食付き

日時 ① **11月16日(土) 10:00~12:30**

② **11月19日(火) 10:00~12:30**

会場 北東製粉株式会社 豊島区南池袋1-15-25

(池袋駅メトロポリタン出口から徒歩約7分)

現地集合・解散

参加料金 会員 **2,800円**

登録家族(会員の配偶者および
20歳未満の子) **3,400円**

関係者(20歳以上の子、ご友人など) **4,000円**

募集人数 各日12名(最少催行人数各日7名)

料金内訳 受講料、材料費、試食代、保険料

※小学生以上同一料金
※未就学児はご参加いただけません。

申込みの際、会員番号・参加者氏名(続柄)・希望日をご指定ください。



ご自分で打ったそばは
お持ち帰りいただけます。

展覧会

抽選なし

[申込締切]

10月15日(火)
17:00必着

[引換期間] **10月29日(火)～11月12日(火)**

[代引発送] **10月29日(火)**

5 モネ 睡蓮のとき

印象派を代表する画家のひとりとして親しまれる、クロード・モネ。その晩年の制作に焦点をあてた本展では、マルモッタン・モネ美術館の珠玉のコレクションおよそ50点に加え、日本国内に所蔵される名品の数々から、「印象派を超えた」モネの芸術の豊かな展開をたどります。なかでも注目なのは、〈睡蓮〉の大画面に取り囲まれ、たゆたう水と一体になるかのような展示空間。ぜひ会場で、画家がその長い道のりの果てにたどり着いた境地をご堪能ください。



クロード・モネ 〈睡蓮〉(部分) 1916-1919年頃 油彩/カンヴァス
マルモッタン・モネ美術館、パリ © musée Marmottan Monet

会期 **10月5日(土)～2025年2月11日(火・祝)**

9:30～17:30 (会期中の金・土曜日は21:00まで) ※入館は閉館の30分前まで

会場 **国立西洋美術館 (JR他 上野駅)**

あっせん料金 一般 **1,800円** (当日2,300円)

購入制限 **2枚まで**

休館日 月曜日、10/15、11/5、12/28～2025/1/1、1/14

(ただし、10/14、11/4、1/13、2/10、2/11は開館)

※中学生以下、心身に障がいがある方及び付添者1名は無料。
※大学生、高校生及び無料観覧対象の方は、入館の際に学生証または年齢の確認できるもの、障がい者手帳をご提示ください。
※観覧当日に限り本展の観覧券で常設展もご覧いただけます。



展覧会
公式サイト

6 けい こう 挂甲の武人 国宝指定50周年記念 特別展「はにわ」

会期 **10月16日(水)～12月8日(日)**

9:30～17:00 (金・土曜日は20:00まで) ※入館は閉館の30分前まで

会場 **東京国立博物館 平成館 (JR他 上野駅)**

あっせん料金 一般 **1,600円** (当日2,100円)

購入制限 **2枚まで** 休館日 月曜日 (ただし11/4は開館、11/5は本展のみ開館)

※中学生以下、障がい者とその介護者1名は無料。入館の際に学生証、障がい者手帳等をご提示ください。
※本展チケットで当日に限り、総合文化展(平常展)もご覧いただけます。ただし総合文化展の開催日に限ります。
※最新情報は展覧会公式サイトでご確認ください。



展覧会
公式サイト

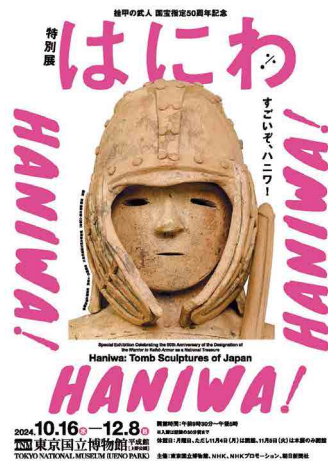

7 Hello Kitty展 —わたしが変わるとキティも変わる—

「キティとわたし」の50年をテーマにハローキティだけが持つユニークさを紐解く新しい展覧会。本展では史上最大量のグッズ展示をはじめ、個性あふれるアーティストとのコラボ作品、オリジナル映像コンテンツなど様々なコーナーでそのユニークさを紐解きます。

会期 **11月1日(金)～2025年2月24日(月・休)**

9:30～17:00 (金・土曜日は19:00まで) ※入館は閉館の30分前まで

会場 **東京国立博物館 表慶館 (JR他 上野駅)**

あっせん料金 一般 **1,600円** (当日2,000円)

小学生 **500円** (当日1,000円)

購入制限 **4枚まで** 休館日 月曜日 (祝日または休日の場合は開館、翌日休館。2/10は開館。)

※12/17、12/26～2025/1/11は休館。12/24、12/25は表慶館のみ開館。

※未就学児、障がい者とその介護者1名は無料。入場の際に障がい者手帳等をご提示ください。
※学生料金でご入場の方は学生証や年齢の確認できるものをお持ちください。
※本展チケットで当日に限り、総合文化展(平常展)もご覧いただけます。ただし総合文化展の開催日に限ります。



© '24 SANRIO APPR.NO.SP650123



展覧会
公式サイト

申込みの際、券種をご指定ください。

8 第11回 日展

日展は、日本画・洋画・彫刻・工芸美術・書の五つの部門からなる総合美術展で、また世界でも類を見ない規模の公募展です。全国各地から、10代の学生、社会人や100歳の方など、幅広い年齢の方が応募し、その中から厳しい審査を経て選ばれた作品が陳列されます。



会期 **11月1日(金)～11月24日(日)**

10:00～18:00 (入場は17:30まで)

会場 **国立新美術館** (東京メトロ千代田線 乃木坂駅他)

あっせん料金 一般 **1,000円** (当日1,400円)

購入制限 **2枚まで** 休館日 **火曜日**

※小・中学生無料 (学生証ご提示いただく場合あり)、学生 (高校、大学生) 無料 (学生証をご提示ください)

Gift card / ギフトカード 抽選なし

[申込締切] **10月15日(火)**
17:00必着

[引換期間] **10月29日(火)～11月12日(火)**

[代引発送] **10月29日(火)**

9 びゅう商品券

JR東日本の「みどりの窓口」や、JR北海道の「みどりの窓口」で、乗車券・特急券等購入のほか、全国の百貨店や家電量販店等でご利用いただけます。

※一部の店舗・売り場ではご利用いただけない場合がございます。詳しくは店頭にてご確認ください。
※交通系ICカードへのチャージなど、一部サービスにはご利用いただけません。

あっせん料金 **1セット 4,700円** (500円券×10枚 5,000円分) ※おつりはできません。

有効期限 **なし** 購入制限 **1セットのみ**

びゅう商品券利用箇所例

百貨店・ショッピングセンター／量販店・小売店・コンビニエンスストア (New Days、New Days KIOSK)／飲食店／ホテル／レジャー／その他



利用箇所一覧は、ビューカードのホームページにてご確認ください。



10 こども商品券

好きなおもちゃが欲しい! 好みにあった洋服が欲しい! など、子供達の願いはさまざまです。お子様へのギフトに迷ったときには、夢をかなえるこども商品券がおすすめです。

あっせん料金 **1セット 4,700円** (1,000円券×5枚 5,000円分)

有効期限 **2029年12月31日** 購入制限 **1セットのみ**

※釣銭は出ません。 ※こども商品券のご利用については、直接店舗にお問合せください。

練馬周辺利用可能店の一例

西友・ライフ・イオン・東京靴流通センター・東武百貨店・西武池袋本店など



使えるお店の検索はこちらから→



11 KFCカード (ケンタッキーフライドチキン)

全国のケンタッキーフライドチキンの店舗でご利用いただけます。チャージ式のプリペイドカードです。(特殊店舗は除く)

あっせん料金 **2,700円** (3,000円券)

有効期限 **2026年10月27日**
(店舗で利用またはチャージすると更に2年間更新)

購入制限 **1枚のみ**

※「KFCカード取扱店」の掲示がある店舗でのみ、ご利用頂けます。
※「球場、スタジアム、臨時販売店」等の一部店舗ではご利用頂けません。



詳しくはこちら



※カードのデザインはイメージです。

Theater & Concert
観劇&コンサート
 抽選あり

[申込締切]

[当選発表]

10月15日(火)17:00必着

10月16日(水)16:00

12 劇団四季 ディズニーミュージカル『アナと雪の女王』

ミュージカルで体験するドラマチックな氷の世界。



日時 **11月30日(土) 12:30開演**

会場 **NOMURA野村證券ミュージカルシアターJR東日本四季劇場[春]** (JR他 浜松町駅)

あっせん料金 **S席一般 14,000円** (一般14,500円)
S席小人(3歳以上小学6年生以下) 8,500円 (一般9,000円)

あっせん枚数 **20枚**

申込制限 **4枚まで**

※3歳未満入場不可/3歳以上有料(ひざ上観劇不可)

※子ども料金は公演日当日に対象年齢内であることが適用条件となります。

申込みの際、券種をご指定ください。

13 キーウ・クラシック・バレエ くるみ割り人形 全幕

パリ、ロンドン、ローマを魅了した、ワガノワメソッド光る確かな舞踏。
 クリスマスシーズンの風物詩が今年初登場! 楽しさ、愛らしさ、美しさが揃った、
 クラシック・バレエを代表するファンタジーをお届けします。

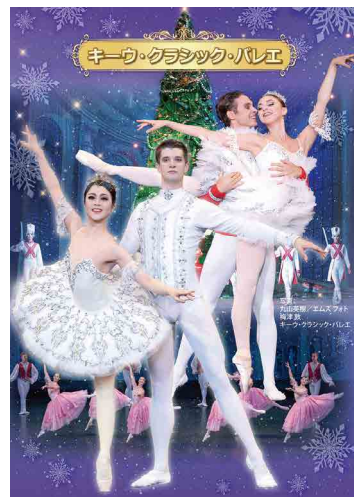

日時 **12月13日(金) 18:30開演**

会場 **練馬文化センター 大ホール** (西武池袋線他 練馬駅)

あっせん料金 **指定席 4,000円** (一般4,800円)

あっせん枚数 **30枚**

申込制限 **4枚まで**

※4歳以上入場可

※演奏は特別録音音源を使用します。

14 ディズニー・オン・クラシック まほうの夜の音楽会 2024 「Our Wishes ~未来へ」

ディズニーの輝く名曲の数々を、オーケストラとヴォーカリストの生演奏でお贈りする
 大人のための音楽会。

「Our Wishes ~未来へ」をテーマに、迫力のパフォーマンスや映像、美しい照明演出
 で、アニメーション映画『リトル・マーメイド』をフィーチャーします。



日時 **12月8日(日) 17:00開演**

会場 **所沢市民文化センター ミュース アークホール** (西武新宿線 航空公園駅)

あっせん料金 **S席 7,900円** (一般9,300円)

あっせん枚数 **20枚**

申込制限 **4枚まで**

※未就学児入場不可

締切後の変更・キャンセルはできません。

15 血の婚礼

婚約した男女のもとに、花嫁のかつての恋人が現れる！
抑えきれない熱情、愛への衝動
スペインの伝統的戯曲が、この冬再び蘇る！

キャスト：中山優馬、宮崎秋人、伊東蒼、岡本玲、谷田歩、秋山菜津子 ほか



日時 ① 12月12日(木) 18:30開演

② 12月14日(土) 18:00開演

会場 IMM THEATER (東京メトロ丸の内線 後楽園駅)

あっせん料金 指定席 **7,700円** (一般11,000円)

あっせん枚数 各10枚 申込制限 ①②あわせて2枚まで ※未就学児入場不可

申込みの際、希望日をご指定ください。

16 デビュー25周年47+1都道府県ツアー 最終公演 吉田兄弟一極生一ザ・ファイナル!!

日本を代表する津軽三味線奏者吉田兄弟がデビュー25周年を記念して47都道府県それぞれ1箇所限定で津軽三味線の魅力を、楽器とホールの響きだけでパフォーマンスを行う生音公演。ツアーファイナルとしてサントリーホールでの公演が決定。



日時 11月23日(土・祝) 19:00開演

会場 サントリーホール 大ホール (東京メトロ南北線 六本木一丁目駅他)

あっせん料金 指定席 **2,100円** (一般2,500円)

あっせん枚数 20枚 申込制限 2枚まで ※未就学児入場不可

17 パシフィックフィルハーモニア東京 ベートーヴェン「第九」特別演奏会

ベートーヴェンが経験した苦悩そして歓喜への愛のメッセージ。

〈プログラム〉 ベートーヴェン：交響曲第9番 二短調 作品125「合唱付き」 他

日時 12月13日(金) 19:00開演

会場 東京オペラシティ コンサートホール (京王新線 初台駅)

あっせん料金 S席 **6,400円** (一般8,000円)

あっせん枚数 10枚 申込制限 2枚まで ※未就学児入場不可



指揮：飯森範親

ソプラノ：安川みく

テノール：西村悟

メゾソプラノ：富岡明子

バリトン：大西宇宙

練馬駅すぐ！

練馬区立区民・産業プラザ

産業イベントコーナー

営利
利用可!

内覧会

面積200㎡のイベントスペース!

2024
11/7(木)・8(金)
10:00~16:00



自由入場制

各種イベント・見本市・
展示即売会など、会場を
お探しの方のご来場を
お待ちしております。

お問い合わせご予約
(9:00~17:00)

☎03-3992-5335

事前に来場のご予約をいただければ、
スタッフが個別にご案内いたします!

練馬区立区民・産業プラザ
指定管理者 一般社団法人 練馬区産業振興公社
練馬区練馬1-17-1 Coconeri 4階



締切後の変更・キャンセルはできません。

Restaurant

お食事券

抽選なし

[申込締切]

10月15日(火)
17:00必着

[引換期間] **10月29日(火)～11月12日(火)**

[代引発送] **10月29日(火)**

購入制限 チケット18・19あわせて4枚まで 申込みの際、チケット番号および券種をご指定ください。

利用方法 直接、レストランへ「ねりまファミリーパックの会員」であることを伝えて予約してください。休日や有効期限月は、混雑によりお席の用意ができない場合がありますので、早目にご予約ください。また、変更・払戻しはできません。

メニュー内容等、詳しくは直接、レストランへお問い合わせください。チケットは必ず有効期間内にご利用ください。

18 インド料理 ザ・タンドール神田店

スパイスたっぷり本場インドの味!

野菜や肉などを丁寧に煮込んだカレーや、ひな鶏肉を土釜でじっくりと焼き上げた香り豊かなタンドリーチキン、注文を受けてから焼くもちもちのナンをご堪能ください。

あっせん料金 3,100円 (税込/通常5,250円) ※お1人あたりの料金です。2名様以上でお申し込みください。

有効期間 11月1日(金)～2025年4月30日(水) 不定休 (ホームページをご覧ください)

除外日 12月28日(土)～2025年1月5日(日)

時間 月～金 13:00～15:00 (最終入店13:00)
17:00～23:00 (最終入店20:30)
土日祝 11:00～15:00 (最終入店13:00)

予約先 **03-5280-1630** (代表) ※事前に電話予約をお願いします。(インターネット予約不可)

内容 生ビール含120分飲み放題+カレー3種、パリパリえびせん、パパド、シークカバブなどおつまみ全13品

ランチ、ディナーどちらでも使用可 ※土日祝はランチのみ営業



JR山手線「神田」駅西口より徒歩5分
都営地下鉄新宿線「小川町」駅A6出口より徒歩5分
東京メトロ線「大手町」駅C2b出口より徒歩4分

19 京王プラザホテル ランチ券

都営地下鉄大江戸線「都庁前」駅B1出口すぐ

有効期限 2025年3月31日(月)

除外日 12月20日(金)～12月25日(水)、12月31日(火)～2025年1月5日(日)

予約先 **03-5322-8151** (レストラン予約) (10:00～20:00)

※小人については、現地でお支払いください。

※駐車料金は2.5時間まで無料(駐車券を各店舗にお持ちください。)
※季節・天候、仕入れ状況により料理内容、器等が変更になる場合がございます。

※他の優待・割引・ポイント付与との併用はできません。
※前日までにご予約ください。

① スーパーbuffet「グラスコート」本館2階

目の前で調理されるローストビーフや揚げたて天婦羅、パティシエが仕上げるスイーツなど、出来立てのお料理をbuffetスタイルで思う存分ご堪能いただけます。

あっせん料金 大人(中学生以上) **6,200円** (税込/通常7,000円)

時間 平日(2時間制) 11:30～15:00
土日祝(110分制) 一部 11:30～13:20
二部 13:45～15:35

内容 70種類を超える厳選buffet

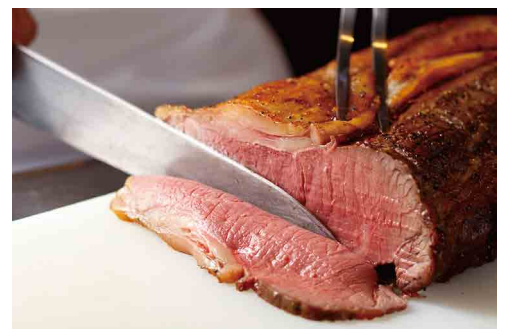

② オールデイダイニング「樹林」本館2階

大窓に広がる緑のパノラマが心地いい、明るく親しみやすい店内。開業以来続くホテルの確かな味で、満足のひとときをお過ごしください。

あっせん料金 大人(中学生以上) **4,200円** (税込/通常4,800円)

時間 11:30～14:30

内容 [ランチコース]
前菜、スープ、メイン、デザート、パンまたはライス、
コーヒーまたは紅茶



One-day hot spring

日帰り温泉

抽選なし

[申込締切]

10月15日(火)
17:00必着

[引換期間] **10月29日(火)～11月12日(火)**

[代引発送] **10月29日(火)**

20

武蔵野台地が生んだ名水天然温泉

スパジウム ジャポン
SPADIUM JAPON



関東エリアでは珍しい透明な温泉は、三大美人泉質のひとつである炭酸水素塩泉を多く含むのが特徴です。
15種類のお風呂とサウナでごゆっくりお過ごしください。



〒東久留米市上の原2-7-7
☎ 042-473-2828 (営業等の問合せ)
🕒 休館日および営業時間は公式HPよりご確認ください。
🚗 西武池袋線「東久留米」駅から西武バスで7分「東久留米団地」下車すぐ

あっせん料金 大人(中学生以上) **700円** (一般平日850円/土・日・祝950円)

有効期限 **2025年4月30日**

購入制限 **4枚まで**

※岩盤浴(平日850円/土日祝950円)ご利用の方は現地でお支払ください。
※3歳以下無料。4歳～小学生料金は現地でお支払ください。
※スパジャポポイントカードのポイントは、ご購入頂いても付ける事はできません。



公式HPは
こちら

21

箱根小涌園ユネッサン ご入場引換券

変わり風呂の数々が水着で遊べる温泉アミューズメントパーク「ユネッサン」、箱根外輪山を望む庭園露天風呂を楽しめる「元湯 森の湯」、どちらもご利用いただけます。



〒足柄下郡箱根町二ノ平1297
☎ 0460-82-4126 (営業等のお問合わせ)
🕒 休館日および営業時間は公式HPよりご確認ください。
🚗 箱根登山鉄道線「箱根湯本」駅よりバス20分

あっせん料金 大人(中学生以上) **1,800円** (一般バスポート3,500円)

こども(3歳以上) **1,100円** (一般バスポート1,800円)

有効期限 **2025年7月31日** 購入制限 **あわせて4枚まで**

※タオル・館内着・水着のレンタルもございます。(別料金)
※夏休みや連休など、完全予約制を実施いたします。詳しくは、公式ホームページをご確認ください。



公式HPは
こちら

申込みの際、券種をご指定ください。

22

タイムズ スパ・レスタ



①ボディケアパック

内容 入館+選べるボディケア(①～③より選べます)
①ボディケア30分 ②高濃度酸素オイルフットケア30分 ③あかすり20分(背面のみ)



あっせん料金 大人(18歳以上) **5,800円** (通常価格6,750円～7,150円相当)

②充実ボディケアパック

内容 入館+選べるボディケア(①～④より選べます)
①選べるボディケア60分(ボディケア30分+アロマヘッドケア30分orフットケア30分)
②タイ健式50分(高濃度酸素オイルケア(肩)を含む)
③プレミアムヘッドケア50分
④あかすり45分(あかすり30分+選べるトリートメント15分)



ボディケア

あっせん料金 大人(18歳以上) **9,000円** (通常価格12,400円～13,930円相当)

有効期限 **2025年4月30日** 購入制限 **①②あわせて4枚まで**

※上記プランは休日・特定日割増料金が含まれておりません。休日・特定日割増料金はフロントにてお支払いください。
※深夜0時から5時にご入館の場合は500円/60分毎の深夜割増料金をお支払いください。
※ボディケアは事前のご予約をおすすめします。
※選べるボディケアは22:00以降施術開始の場合、深夜割増料(ボディケア料金の10%)が必要になります。
※妊娠中の方は施術がご利用いただけません。また、健康状態によって施術が提供できない場合がございます。
※入れ墨・タトゥー・ペイント・シール等をされている方は大小問わずご入館はお断りしています。
※レストランでお食事された方には1ドリンクサービス
※レストラン営業時間【月曜～土曜】11:30～23:00(L.O.22:00)【日曜・連休最終日】11:30～22:00(L.O.21:00)

〒豊島区東池袋4-25-9
タイムズステーション池袋
10F～12F(フロント11F)
☎ 03-5979-8924 (営業等のお問合わせ)
🕒 営業時間はHPでご確認ください。
🚗 「池袋」駅 徒歩8分



公式HPは
こちら

申込みの際、券種をご指定ください。

Sports
スポーツ観戦
抽選あり

- 23・24
- ① [申込締切] 10月15日(火)17:00必着 [当選発表] 10月16日(水)16:00
- ② [申込締切] 10月29日(火)17:00必着 [当選発表] 10月30日(水)16:00
- 25 [申込締切] 10月12日(土)17:00必着 [当選発表] 10月15日(火)16:00

23 アルバルク東京ホームゲーム



©ALVARK TOKYO

- 日時 ① 11月10日(日) 16:05 vs. 広島ドラゴンフライズ
② 12月11日(水) 19:35 vs. 名古屋ダイヤモンドドルフィンズ

- 会場 ①武蔵野の森総合スポーツプラザ(京王線 飛田給駅)
②国立代々木競技場 第一体育館(東京メトロ 明治神宮前駅)

あっせん料金 ①未定 あっせん料金等の詳細は分かり次第、ファミリーパックのホームページでご案内いたします。
②1Fベンチ側C 後方

大人 2,700円(一般当日3,500円)
子ども(4歳~高校生) 1,800円(一般当日2,500円)

あっせん枚数 各日20枚 申込制限 各日4枚まで

※4歳未満の方で座席が必要な場合は、子どもチケットを購入してください。
※今後の状況により、内容に変更が生じる場合がございます。公式HPでご確認ください。



クラブ公式HP

申込みの際、希望日・券種をご指定ください。

24 サンロッカーズ渋谷ホームゲーム



©SUNROCKERS SHIBUYA

- 日時 ① 11月6日(水) 19:05 vs. ファイティングイーグルス名古屋
② 12月21日(土) 17:05 vs. 滋賀レイクス

- 会場 ①国立代々木競技場 第二体育館(東京メトロ 明治神宮前駅)
②青山学院記念館(東京メトロ 表参道駅)

あっせん料金 未定 あっせん料金等の詳細は分かり次第、ファミリーパックのホームページでご案内いたします。

あっせん枚数 各日20枚 申込制限 各日4枚まで

※未就学の方で座席が必要な場合は、子どもチケットを購入してください。
※あっせんができない場合もございます。予めご了承ください。



クラブ公式HP

申込みの際、希望日・券種をご指定ください。

25 FC東京ホームゲーム 2024シーズン最終あっせん!!

日時 12月8日(日) 14:00キックオフ vs. セレッソ大阪

会場 味の素スタジアム(京王線 飛田給駅)

あっせん料金
メインS指定席(大人) 5,300円(一般5,900円)
メインS指定席(U-18) 2,600円(一般2,950円)
メインS指定席(U-12) 400円(一般500円)
自由席(大人) 2,900円(一般3,300円)
自由席(U-18) 1,400円(一般1,650円)
自由席(U-12) 400円(一般500円)

あっせん枚数 30枚 申込制限 4枚まで

※大人1名につき、席を必要としない未就学児については1名無料。
※チケットはFC東京の応援席となります。



クラブ公式HP

申込みの際、券種をご指定ください。



©FC TOKYO

ご利用案内

1 ~ 25

FAXのお申し込みでは、未受信、不鮮明なものや締切後の到着があります。できる限り、Webからのお申し込みをお願いします。

申込方法

※申込締切後の変更・キャンセルはできません。

[FAX記入事項]

お申し込みはWebから[推奨]



www.nerima-idc.or.jp/nerimafamipa/
*Web会員登録(無料)が必要です。
ホームページからWeb会員登録を行ってください。



03-3993-4370
*ガイドブック巻末にある「会報掲載チケットあっせん申込書」を利用すると便利です。



会員証をご提示ください。

※ハガキでのお申し込みが廃止になりました。申し訳ございませんが、他の申込方法をご利用ください。

- ① チケット番号
- ② チケット名
- ③ 券種(大人・小人など)
- ④ 希望枚数
- ⑤ 会員番号・会員氏名
- ⑥ 日中の連絡先電話番号
- ⑦ 代金支払方法
窓口支払いまたは
代金引換郵便



[Web会員の方]
スマートフォンからはこちら



[Web会員未登録の方]
登録はこちら(無料)
封書にてID・パスワードをご通知します。
登録完了まで3営業日程度かかります。

受取方法



引換期間内にねりまファミリーパック窓口でお受け取りください。[9:00~19:00]
お支払いは現金のみとなります。
期間内にお引換えがない場合は、代金引換郵便でお送りします。(要手数料※)



代金引換郵便でお送りします。(要手数料※)
配達日時のご指定はできません。

※[代金引換郵便手数料]

チケット代金	手数料
~ 13,499円	300円
13,500円~ 49,549円	500円
49,550円~ 100,000円	900円

※代引発送日が異なる複数のチケットを申し込みの場合は、各々に手数料が必要となります。

お申し込み後~チケット受け取りまでの流れ



からのお申し込みの場合

マイページをご利用ください。

抽選あり

の当落、

抽選なし

の引換期間は、右上のQRコードを読み取ってから確認できます。

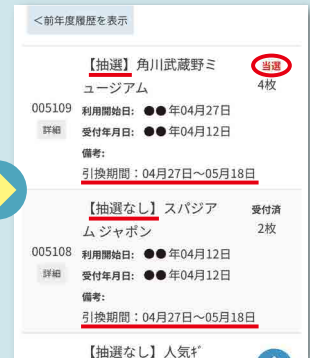
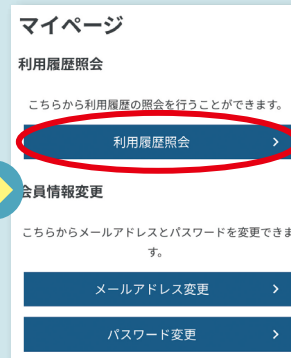

からのお申し込みの場合

抽選あり

の当選結果、

抽選なし

の引換期間は、

ハガキで通知します。(落選の通知はありません) チケットの窓口受取期間または代金引換郵便の発送日は、表面の宛名の下部に記載しています。

当選通知

母日よりねりまファミリーパックをご利用いただきありがとうございます。
チケットの受取方法は以下のとおりです。

①窓口受取でお申込みの方
必ず、表紙引換期間内に本通知と会員証をご持参のうえ、窓口でご購入ください。
※引換期間内に購入いただけない場合は、代金引換郵便にて発送させていただきます。

②代金引換郵便でお申込みの方
(別途手数料をご確認ください)
おおむね、表紙の発送日より2~3日で郵便員が配達します。代金と引き換えに受け取りください。
変更・キャンセルはできません。

一般社団法人 練馬区産業振興公社
ねりまファミリーパック
練馬区練馬1-17-1 Cocoon4 海(練馬駅中央2口)
TEL:03-3993-6600 FAX:03-3993-4370
営業時間: 9:00~17:00 (日・祭日・12/29~1/3)
※引換期間中のチケットの受取のみ15:00までです。

引換通知

母日よりねりまファミリーパックをご利用いただきありがとうございます。
チケットの受取方法は以下のとおりです。

①窓口受取でお申込みの方
必ず、表紙引換期間内に本通知と会員証をご持参のうえ、窓口でご購入ください。
※引換期間内に購入いただけない場合は、代金引換郵便にて発送させていただきます。

②代金引換郵便でお申込みの方
(別途手数料をご確認ください)
おおむね、表紙の発送日より2~3日で郵便員が配達します。代金と引き換えに受け取りください。
変更・キャンセルはできません。

一般社団法人 練馬区産業振興公社
ねりまファミリーパック
練馬区練馬1-17-1 Cocoon4 海(練馬駅中央2口)
TEL:03-3993-6600 FAX:03-3993-4370
営業時間: 9:00~17:00 (日・祭日・12/29~1/3)
※引換期間中のチケットの受取のみ15:00までです。

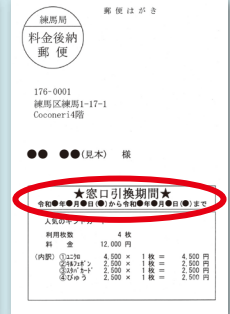

[チケット・特別利用券の転売は禁止されています]

ねりまファミリーパックであっせんしたチケット類や、現地でチケット類を購入する際に利用する特別利用券をインターネット等で転売する行為は禁止です。チケット不正転売禁止法により、違反者は1年以下の懲役若しくは100万円以下の罰金が科せられます。第三者への譲渡が判明した場合は、会員除名の対象となります。皆さまのご理解とご協力をお願いいたします。

Web会員のみなさまへ **重要**

迷惑メール対策をされている方は、受信の設定をお願いいたします。

ドメイン: @nerima-idc.or.jp

事務局からのお知らせ

会費口座振替のご案内

事業所会員の方へ

第3期会費（10月～12月分）をご指定の口座から振り替えさせていただきます。残高不足のないようにご確認をお願いします。

口座振替日 **10月28日(月)**

※納入方法が、現金・振込の事業所には、10月中旬に振込用紙をお送りします。

予防接種費用補助

会員本人が予防接種（医療機関指定なし）を受けた場合、その接種費用の一部を補助します。年度内1回限り。

補助対象 令和6年度中に接種したものと

補助金額 会員1名につき **1,000円**

請求期限 令和7年3月31日(月)まで（郵送必着）

請求方法 必要書類を、ねりまファミリーパックへご提出ください。

ガイドブック巻末にある請求書をご利用ください。
また、Web会員の方は、ねりまファミリーパックHP会員専用ページからでも請求書をダウンロードできます。



くわしくは
こちら

創立記念事業補助

事業所会員限定

10年ごとの創立記念の日を迎えた法人が創立記念事業を実施すると、「創立記念事業補助金」を支給します。補助を受けた事業所は、会報「ねりまファミリーパック」に事業所名を掲載し、皆さまにお知らせします。



くわしくは
こちら

請求期限 法人成立の年月日から起算して、10年ごとの倍수에当たる日から1年以内

補助金額 会員1名につき **3,000円**

請求方法 補助金申請書を、ねりまファミリーパックに電話で請求してください。

T・ジョイSEIBU 大泉のシニア券の対象年齢が変わります。
くわしくは15ページをご覧ください。

公式Instagram始めました!



プレゼント
企画
あるかも?!

Xでも情報
発信中!



日頃の感謝を込めて

45th
Anniversary

第**2**弾

ねりまファミリーパックは昭和54年2月に発足し、会員の皆様に支えられて45周年を迎えました。

Web会員限定



無印良品で使える**MUJI GIFT CARD**

2,000円分を抽選で**45**名様にプレゼント!

Web会員に未登録の方は、この機会に是非ご登録ください。

ご登録は、ねりまファミリーパックのホームページから簡単にできます。

締切

11月16日(土) 17時

※当選の発表は、プレゼントの発送をもってかえさせていただきます。

Web会員登録はこちら



補助金や給付金の支給条件、給付額等の詳細は、「令和6・7年度版ガイドブック」をご覧ください。

【加入状況】 9,417人（9月1日現在） 事業所 1,457所：5,793人 個人 3,413世帯：3,624人

Next issue

次号12-1月号は11月26日(火)発行予定です。

【主なチケットあっせん】

市川團十郎「大星由良之助」

劇団四季ディズニーミュージカル「美女と野獣」

アクアパーク品川

大相撲一月場所

極楽湯

おふろの王様 他

【同封物】

ごはん&スイーツ補助券

トラベル利用補助 会員3,000円・登録家族1,500円 によりお得に楽しめるツアー。

神奈川県 **太平観光主催の日帰りバスツアー**

600万球のイルミネーション **さがみ湖イルミリオン&紅葉の宮ヶ瀬ダム**



東京ドーム約100倍の首都圏最大の水がめ。雄大な展望をどうぞ。

さがみ湖MoriMori (相模湖プレジャーフォレストが7月にリニューアル) が運営する関東最大級・600万球の体感型イルミネーション。(夕食は園内での自由食です)



オギノパン



あげぱん1個 & お土産あんぱん2個付き!

懐かしい「あげぱん」、「丹沢あんぱん」で有名なオギノパン。午後の工場は稼働していませんが、「あげぱん」賞味&お買い物をお楽しみください。

日時 **11月17日(日)、11月30日(土)**

11:50 練馬駅北口集合 (最少催行人数25名)

通常料金 9,800円 (3歳以上同額)

トラベル利用補助をご利用の場合

会員 **6,800円**
登録家族 (配偶者・20歳未満の子) **8,300円**

※バスの座席を1名で2席利用をご希望の方は、3,000円加算で承ります。

料金内訳 バス代、さがみ湖MoriMori入園料、パン代、保険料

利用方法 ①太平観光に申し込む ②太平観光にお支払い
申込時に、ねりまファミリーパック 太平観光より代表者へ日程表やお
会員である旨お知らせください。 支払いのご案内を郵送いたします。
また、参加者氏名、生年月日等をお 内容をご確認のうえ、期日までに旅
伺いします。 行代金をお支払いください。

行程

練馬駅北口 (12:00出発)

宮ヶ瀬ダム
[展望・自由散策]

オギノパン
[あげパン賞味&
あんぱんのお土産]

さがみ湖MoriMori
[イルミネーション見学・
自由夕食]

練馬駅北口 (22:00到着予定)

食事について: 朝食× 昼食× 夕食×

※このバスツアーに限り、トラベル利用補助券の申請は旅行会社が代行して行います。ご自身でねりまファミリーパックに連絡する必要はございません。
※トラベル利用補助券の発行は会員および登録家族・年度内2回まで

10/1(火)から受付開始! 先着順!!

当日は太平観光の添乗員が同行します。
(このツアーは旅行会社と参加者個人との間での旅行契約となります。)

申込みは旅行会社にお電話で

太平観光株式会社 フリーダイヤル **0120-108-447**

[平日] 9:00~18:00
[定休日] 土日祝日・年末年始

※申込時に参加者の氏名、生年月日、ねりまファミリーパックの会員番号、トラベル利用補助券使用の有無等をお伺いします。

旅行企画・実施: 観光庁長官登録旅行業第1385号 〒178-0063 練馬区東大泉7-38-9 TEL.03-3924-1911 FAX.03-3923-5311
太平観光株式会社 本社営業所 総合旅行業務取扱管理者 佐久間 亮太



練馬区内共通
商品券利用可



太平観光ではトラベル利用補助が使える練馬区内発着の日帰りバスツアーを多数ご用意しております。
資料請求やお問い合わせは直接旅行会社へお電話または公式ホームページをご覧ください。

Web検索

太平ツアー

または



外壁塗装 屋根塗装 防水工事

工事見積額(税抜)より更に **15%OFF**
割引期間 **11月末** まで
令和6年のご契約分



この時季のメンテナンスが効果的!!
住まいの傷みチェックを! 早めのメンテナンスで美しく元気で長持ちする家になります

住まいのことなら **ペンタくんにおまかせ!!**

▶20万棟以上の施工実績だからまかせて安心!!
▶アフターメンテナンスもバッチリ!!

見積・点検 **無料!!**

ペンタくんの「たからもの」
お客様から寄せられた声を掲載中!!
Webページからご覧いただけます▶▶▶

お問い合わせの際は **“ねりまファミリーパックを見た”**とお伝えください。



0120-616-132

株式会社ペンタくん市場開発部

受付時間▶9:00~18:00 (月~土)

〒206-0014 東京都多摩市名田1251サークビル2階
施工エリア▶東京都 神奈川県 千葉県 埼玉県

建設業許可 国土交通大臣許可(般・特-4) 第24816号 一級建築士事務所 東京都知事登録 第52952号

※受付時に必ず会員とお申し出ください。後日お申し出を頂いた場合は割引サービスの適用ができませんので、ご注意ください。この割引サービスは、他の割引サービスとあわせてご利用できませんので、ご了承ください。(2024.10)

Webページでもキャンペーン紹介中!! PC▶[URL] <https://www.pentakun.co.jp/campaign/nerimafamipa/>

ネットから24時間受付OK!
お問合せフォームからどうぞ!!



**先着順
販売**

ファミリーパック窓口で販売しているチケット

先着順のため売り切れの場合もございます。予めご了承ください。



商品券

練馬区内共通商品券



このステッカーのあるお店でご利用いただけます。



使えるお店の一覧は練馬区商店街連合会ホームページで確認できます。
※一覧表の配付はありません。



あっせん料金 1セット **4,500円** (500円券×10枚)

有効期限 2029年3月31日 購入制限 年度内3セットまで

ジェフグルメカード



主なジェフグルメカード加盟店はホームページで確認できます。



あっせん料金 1セット **4,500円** (500円券×10枚)

有効期限 なし 購入制限 年度内3セットまで

サンシャイン水族館



[入場券] あっせん料金 **後期**

大人(高校生以上) **1,800円** (一般2,600円～)
 こども(小・中学生) **800円** (一般1,300円～)
 幼児(4歳以上) **400円** (一般800円～)

有効期限 2025年3月31日

購入制限 後期10枚まで

※特別営業時は利用不可
 ※土日祝日および特定日は、入場券のほか日時指定WEB整理券が必要です。
 詳しくは、水族館 ウェブサイトをご確認ください。



公式HP

サンシャイン60展望台 てんぼうパーク



[入場券] あっせん料金 **後期**

大人(高校生以上) **400円** (一般700円～)
 こども(小・中学生) **200円** (一般500円～)

有効期限 2025年3月31日

購入制限 後期10枚まで

※未就学児は無料 ※特別営業時は利用不可
 ※日時指定WEB整理券の取得が必要な場合があります。詳しくは展望台 ウェブサイトをご確認ください。
 ※一部エリアがご利用いただけない場合がございます。



公式HP

コニカミノルタプラネタリウム 満天(池袋)



[鑑賞引換券(一般シート)] あっせん料金

大人(中学生以上) **1,000円** (一般シート1,600円)
 こども(4歳以上) **600円** (一般シート1,000円)

有効期限 2025年3月31日

購入制限 月5枚・年度内10枚まで

※本券は、窓口もしくはオンラインにて時間指定のチケットと引き換えが必要です。
 ※オンラインでのお引換えには、チケットの左下に記載のクーポンコードが必要です。
 ※ヒーリングプラネタリウム作品やプレミアムシート(雲、芝シート)には引き換えできません。
 ※上映時間・作品内容は変更になる場合があります。詳細は公式WEBサイトをご確認ください。

レジャー施設

東武動物公園



[入園+乗り物フリー] あっせん料金

3,000円 (3歳以上共通)(一般5,300円)

有効期限 2025年2月28日

購入制限 月5枚・年度内10枚まで

※ポニーライド、わんこヴィレッジ、期間限定施設など一部別料金あり
 ※詳しくは公式HPをご確認ください。



公式HP

東京ドームシティ



[得10(とくてん)チケット] あっせん料金

1冊(10ポイント) **2,900円** (最大6,600円相当)

有効期限 2025年3月31日

購入制限 なし(ただし、1度の購入は10冊まで)

現地(東京ドームシティの法人サービスカウンター(ミーツポート2F))でも2,900円で購入できます。
 (会員証の提示がないと購入できません。)



得10チケット情報サイトはこちら

スパリゾート ハワイアンズ



[入場券] あっせん料金 **後期**

800円 (3歳以上共通)(一般大人3,570円～)

有効期限 2025年3月31日

購入制限 後期10枚まで

※ウォーターパーク、スプリングパーク、スパガーデンパレオおよび江戸情話と市に入場できます。ウォーターライダーは別途料金。
 ※営業時間・休館日等は公式ホームページをご確認ください。



公式HP

申込方法



www.nerima-idc.or.jp/nerimafamipa/

*Web会員登録(無料)が必要です。ホームページからWeb会員登録を行ってください。



03-3993-6600

9:00~17:00(日・祝除く)



会員証を
ご提示ください。

*会員番号をお伺いします。会員証をお手元にご用意ください。



受取方法



整理番号のメモと会員証をご持参ください。
9:00~19:00(日・祝除く)
(予約をしていないチケットは17:00まで)



代金引換郵便でお送りします。(要手数料*)
配達日時指定はできません。申込日の翌日
に発送します。(土日祝の発送はありません)
*手数料は11ページをご覧ください。

引換期間

先着順のチケットは、申し込み後1週間以内に購入してください。(翌週同曜日まで。休業日にあたる場合は、翌営業日まで。)

*引換期間を過ぎたチケットは、キャンセルとなります。*購入後の変更・払戻しはできません。

ユナイテッド・シネマ/ シネプレックス



あっせん料金

大人 **1,300円** (一般2,000円)

小人(3歳~高校生) **800円** (一般1,000円)

有効期限 2025年1月31日

購入制限 月5枚まで



CINEPLEX



公式HP

T・ジョイSEIBU 大泉

インターネット座席予約対応



あっせん料金

大人 **1,400円** (一般2,000円)

小人(3歳~17歳以下) **800円** (一般1,000円)

シニア(65歳以上) **1,000円** (一般1,300円)

2024年10月1日上映分より
60歳以上から65歳以上へ変更となります。

有効期限 2024年10月31日

購入制限 月5枚まで



公式HP

TOHOシネマズ

インターネット座席予約対応



あっせん料金

大人 **1,500円** (一般2,000円)

有効期限 2024年10月31日

購入制限 月5枚・年度内10枚まで



TOHO CINEMAS.



公式HP

ユナイテッド・シネマ グループメンバーズカード 入会・更新手数料補助

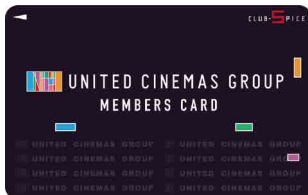

補助金額

600円(会員本人のみ利用可)

有効期限 2025年3月31日

枚数制限 年度内1回

※入会・更新手続きはユナイテッド・シネマと
しまえんチケット売場のみです。
オンラインでの入会・更新の際は、ご利用
いただけません。
※手数料を支払った後に、補助券による返金
はありません。



利用方法は
こちら



公式HP

スポーツクラブ ルネサンス



[1日利用券] あっせん料金

1,400円

(ビジター料金体験チケット2,200円)

有効期限 2025年3月31日

購入制限 月5枚まで

ルネサンス光が丘、石神井公園、富士見台、
東伏見で利用できます。

※15歳以上の方がご利用いただけます。

フィットネスクラブ ティップネス



[1日利用券] あっせん料金

関東エリア共通

(練馬店、大泉学園店、東武練馬店、氷川台店含む)

1,600円(ビジター料金通常3,300円)

有効期限 申込月から6か月

購入制限 月5枚・年度内10枚まで

※16歳以上の方がご利用いただけます。

池袋コミュニティ・カレッジ 法人会員受講申込書



池袋
コミュニティ
カレッジ

あっせん料金 1講座 **500円**

[特典]・入会金無料

購入制限 各期2講座まで

・受講料10%割引



利用方法は
こちら



講座検索は
こちら

写真はすべてイメージです。

映画鑑賞

スポーツ施設・カルチャーセンター

Web members only

Web会員限定

抽選あり

[申込締切]

10月15日(火)17:00

[当選発表]

10月16日(水)16:00

こちらの物販はインターネットからのみのお申込み受付となります。

FAXからはお申込みできません。この機会にぜひWeb会員にご登録ください(登録無料11ページ参照)。

〈練馬区友好都市〉長野県上田市から産地直送! JA信州うえだ 長野県産サンふじ「合戦りんご」5kg 10~20玉(ご家庭向け)

信州うえだの秋の味覚「りんご」。今回は、甘み・酸味・歯ごたえの3拍子揃った不動の人気を誇る「サンふじ」をご用意しました。味や香りに加え、果肉に蜜が入りやすいことで「りんごの王様」と呼ばれる「ふじ」の中でも袋掛けをせず、日光をたっぷり当てて育てられたものが「サンふじ」と呼ばれ、色ムラや傷が付しやすい反面、濃厚な甘みを感じられる品種です。また自然の中で栽培をしているため、すべてのりんごが綺麗で揃いの良く実るわけではなく、風に吹かれて枝に当たったり、葉に隠れて色にムラができるものもありますが、上田市は「日本一の兵」と呼ばれた真田氏所縁の地であるため、戦い、傷つき、それでもこの地を守った姿に重ねて、厳しい自然環境の中で傷つきながらも育ち抜いたりんごを「信州うえだ合戦りんご」と名付けました。

そんな合戦りんごは多少の傷や色むらはありますが、味に遜色はございませんので、ぜひ、この機会に農家の皆さんが手間暇かけ、愛情を注いだ信州うえだ産のりんごをご賞味ください。

※収穫状況により配送時期が遅れる場合がございます。 ※玉数の指定はできませんので、予めご了承ください。 ※光センサーで一定以上の糖度があるりんごにはなりますが、密入りについては個体差があります。

あっせん料金 **3,600円**(税・送料込/一般4,580円)

あっせん個数 200セット 1セットのみ

支払方法 **窓口または振込** お申込みの際、お支払方法は「窓口」をご指定ください。ご当選の方には、振込用紙をお送りいたします。期日までに窓口またはゆうちょ銀行でお支払いください。

商品配送 11月下旬から12月上旬で順次配送いたします。配送日の指定はできません。

送料込み ※事業所会員の方は事業所またはご自宅住所へ、個人会員の方は、ご自宅住所への配送となります。 ※価格は税込みです。 ※ゆうちょ銀行からのお振込みの場合は、振込手数料を各自ご負担願います。 ※ご当選後のキャンセルはできません。 ※大きさ・数にばらつきがです。



長野県産サンふじ



合戦りんごのイメージ

※写真はイメージです。

[協力] JA信州うえだ 上田市産業振興部農業政策課 練馬区総務部国際・都市交流課

信州上田 観光情報



お友達をご紹介します! ください!

ねりまファミリーパック

入会キャンペーン

のご案内

実施期間 令和6年 **11月1日(金)~12月28日(土)** までのご入会

期間中、新規にご紹介いただいた方がご入会されると

会員様への特典

ファミリーパックの窓口で チケットを購入する際に使えるクーポン
ご入会者 1人につき **1,500円分** プレゼント (500円×3枚)

※本特典は、ご紹介いただいた方が入会した月を対象とします。 ※本特典の上限は、50,000円となります。 ※本特典は、追加入会の場合は対象になりません。

ご入会者への特典

入会金 **無料** (通常200円)
会費2か月分 **無料** (通常1,000円)

※事業所内で未加入の従業員の方が追加入会する場合も対象となります。

お友達へ資料をお送りします。ねりまファミリーパックHP Web会員専用 ▶ お友達紹介 よりお申し込みください。