

ねりま ファミリーブック



春の行楽特集! 温泉&ミュージアムに新施設が登場!

劇団四季 ファミリーミュージカル『王子と少年』

東京宝塚劇場 雪組公演 ミュージカル『ROBIN THE HERO』

特別展「蔦屋重三郎 コンテンツビジネスの風雲児」

NEW! 温泉バルコニーKing&Queen

NEW! 高井戸天然温泉 美しの湯

大相撲五月場所

ユニクロギフトカード

NEW! 横浜アンパンマンこどもミュージアム

レストランお食事券



Theater & Concert
観劇&コンサート
抽選あり

- 1 [申込期間] 4月5日(土) ~ 4月18日(金) 17:00必着
[当選発表] 4月22日(火) 16:00
- 2 ~ 6 [申込締切] [当選発表]
4月15日(火) 17:00必着 4月17日(木) 16:00

1 劇団四季 ファミリーミュージカル『王子と少年』

マーク・トウェインの名作が、今を生きるすべての人たちの心を動かします。

- 日時 6月29日(日) 13:00開演
- 会場 練馬文化センター 大ホール (西武池袋線他 練馬駅)
- あっせん料金 S席大人 5,600円 (一般6,000円)
S席こども (小学生以下) 3,600円 (一般4,000円)
- あっせん枚数 30枚
- 申込制限 4枚まで

※3歳以上は有料。3歳未満で席を利用する場合は有料。



申込みの際、券種をご指定ください。

2 舟木 一夫 コンサート2025

誰もが持っている「青春時代」がコンサート会場ではよみがえる。

予定曲：高校三年生・学園広場・銭形平次・修学旅行・絶唱・哀愁の夜 他

- 日時 5月27日(火) 15:00開演
- 会場 練馬文化センター 大ホール (西武池袋線他 練馬駅)
- あっせん料金 指定席 4,900円 (一般8,800円)
- あっせん枚数 30枚
- 申込制限 2枚まで

※未就学児は入場不可。



Funaki Kazuo Concert 2025
舟木一夫 コンサート 2025



3 久原本家 茅乃舎 presents 葉加瀬太郎音楽祭 2025

今年もやります!! 世代を問わない、ご家族連れも気軽に参加できる野外フェスティバル。歴史ある特別な場所で、極上の音楽を豪華出演者がお届け!!

出演：葉加瀬太郎/今井美樹/清塚信也/坂本冬美/藤井フミヤ/森山良子 他

- 日時 5月31日(土) 14:30開演 (終演予定20:00)
- 会場 神宮外苑 聖徳記念絵画館前・特設会場 (総合球技場) (JR 信濃町駅他)
- あっせん料金 全席指定 11,500円 (一般13,000円)
- あっせん枚数 10枚
- 申込制限 2枚まで

※本公演は補助金での割引販売となっております。
※3歳以上有料、3歳未満で席を利用する場合は有料。
※雨天決行・荒天中止
※開場、開演時間は変更になる場合がございます。
※日傘、雨傘の使用はご遠慮ください。



※チケットの引き取りが、5/19以降になる予定です。引き取り期間が短くなりますので、ご考慮の上お申し込みください。

4 東京宝塚劇場 雪組公演 ミュージカル『ROBIN THE HERO』 ファンタスティック・ショー『オーヴァチュア!』

主演：朝美 絢、夢白 あや

日時	5月24日(土) 15:30開演
会場	東京宝塚劇場 (東京メトロ日比谷線 日比谷駅)
あっせん料金	S席 9,500円 (一般9,500円)
あっせん枚数	20枚
申込制限	2枚まで

※3歳以上は有料。



©宝塚歌劇団

5 ディズニー・オン・クラシック 夢とまほうの贈りもの 2025

『アナと雪の女王2』や『白雪姫』からの楽曲を、世代を超えてお楽しみいただける日本語歌唱でお届けします。そして2024年公演で大好評だったダンスコーナーも再び登場!

日時	6月14日(土) 14:00開演
会場	東京国際フォーラム ホールA (東京メトロ有楽町線他 有楽町駅)
あっせん料金	S席 7,600円 (一般8,900円)
あっせん枚数	20枚
申込制限	2枚まで

※未就学児は入場不可。



※写真はイメージです。



※写真は過去の公演です。



Presentation licensed by Disney Concerts. ©Disney.

6 加藤登紀子 60th Anniversary concert 2025 for peace 80億の祈り

1965年、歌手デビューして以来60年、第一線で活躍し続けてきた歌手加藤登紀子。シャンソンからスタートしジャンル、国境を越え世界の音楽に挑戦し続けてきたシンガーソングライター。多くの人々の心に残る名曲を歌いつないできた登紀子の60年を歌で巡る平和への願いを込めたコンサートツアーです。

〈予定演奏曲目〉

百万本のバラ、知床旅情、難破船、時には昔の話を、君が生まれたあの日、80億の祈り、ひとり寝の子守唄、イマジンほか

日時	6月22日(日) 16:00開演
会場	NHKホール (JR 原宿駅他)
あっせん料金	S席 6,400円 (一般8,000円)
あっせん枚数	10枚
申込制限	2枚まで

※未就学児は入場不可。



締切後の変更・キャンセルはできません。

Exhibition

展覧会

抽選なし

[申込締切]

4月15日(火)
17:00必着

[引換期間] **4月30日(水)~5月15日(木)**

[代引発送] **4月30日(水)**

7 特別展「蔦屋重三郎 コンテンツビジネスの風雲児」

蔦屋重三郎を主人公とした2025年の大河ドラマ「べらぼう〜蔦重栄華乃夢噺〜」(NHK)とも連携し、江戸の街の様相とともに、蔦重の出版活動をさまざまにご覧いただきながら、蔦重が江戸時代後期の出版文化の一翼を担っていただけでなく、彼が創出した価値観や芸術性がいかなるものであったかを体感いただきます。



展覧会
公式サイト

会期 **4月22日(火)~6月15日(日)**

9:30~17:00 ※毎週金・土曜日、5/4、5/5は20:00まで ※入館は閉館の30分前まで

会場 **東京国立博物館 平成館 特別展示室 (JR他 上野駅)**

あっせん料金 一般 **1,800円** (当日2,100円)

購入制限 **2枚まで**

休館日 **月曜日、5/7** ※ただし4/28、5/5は開館

※中学生以下、障がい者とその介護者1名は無料。学生証、障害者手帳等をご提示ください。

※本展観覧券で、観覧日当日に限り同時開催の「浮世絵現代」(表慶館)と総合文化展(平常館)もご覧いただけます。

先着順販売

[販売期限]

4月15日(火)

申込
方法

WEB

電話

窓口

先着順のため売り切れの場合もございます。
予めご了承ください。

申込および受取方法は15ページをご覧ください。

特別展「古代DNA—日本人のきた道—」

ルーツを探れ。古代人の声を聴け。

日本各地の古人骨や考古資料、高精細の古人頭骨CG映像などによって、最新の研究で見えてきた遥かなる日本人のきた道と、集団の歴史が語る未来へのメッセージを伝えます。

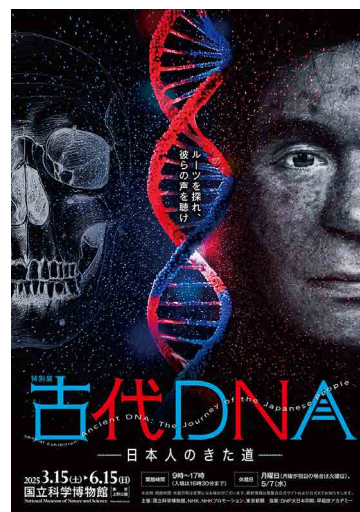

展覧会
公式サイト

会期 **開催中~6月15日(日) 9:00~17:00**

※毎週土曜日、4/27~5/6は19:00まで開館 ※常設展示、4/26~5/6は18時閉館 ※入館は閉館の30分前まで

会場 **国立科学博物館 (JR他 上野駅)**

あっせん料金 一般 **1,800円** (当日2,100円)

あっせん枚数 **100枚**

購入制限 **2枚まで**

休館日 **月曜日、5/7** ※ただし3/31、4/28、5/5、6/9は開館

ミロ展 Joan Miró [平日券]

90歳まで新しい表現へ挑戦し続けたミロの芸術を包括的に紹介。世界中から集った選りすぐりの傑作の数々により、ミロの芸術の真髄を体感できる空前の大回顧展。



展覧会
公式サイト

会期 **開催中~7月6日(日)**

9:30~17:30 (金曜日は20:00まで) ※入室は閉室の30分前まで

会場 **東京都美術館 企画展示室 (JR他 上野駅)**

あっせん料金 一般 **2,000円** (当日2,300円)

あっせん枚数 **100枚**

購入制限 **2枚まで**

休館日 **月曜日、5/7** ※ただし、4/28、5/5は開室

※高校生以下、障がい者とその介護者1名は無料。学生証、障害者手帳等をご提示ください。

イマーシブシアター 新ジャポニズム

～縄文から浮世絵 そしてアニメへ～

NHKの高精細映像と技術を結集したイマーシブシアター「新ジャポニズム」。
東京国立博物館所蔵の国宝や重要文化財を中心にした日本文化のタイムトラベルをお楽しみください。



展覧会
公式サイト

会期 **開催中～8月3日(日) 9:30～17:00**

※毎週金・土曜日、5/4、5/5、7/20は20:00まで開館 ※入館は開館の30分前まで

会場 **東京国立博物館 本館 特別5室 (JR他 上野駅)**

あっせん料金 一般 **1,700円** (当日2,000円)

あっせん枚数 **100枚**

購入制限 **2枚まで**

休館日 **月曜日、5/7、7/22** ※ただし3/31、4/28、5/5、7/21は開館

※中学生以下、障がい者とその介護者1名は無料。学生証、障害者手帳等をご提示ください。

※本展観覧券で、観覧当日に限り4/22～6/15開催の「浮世絵現代」展(表慶館)と総合文化展(平常館)を無料でご覧いただけます。

ACN ラムセス大王展 ファラオたちの黄金 [土日祝日券]

「エジプト政府公認」史上最大級の巡回展がついにアジア初上陸！
エジプト史上「最も偉大な王」と称されるラムセス大王(ラムセス2世)とその時代にまつわるエジプトの至宝180点を展示するラムセス・ミュージアム。

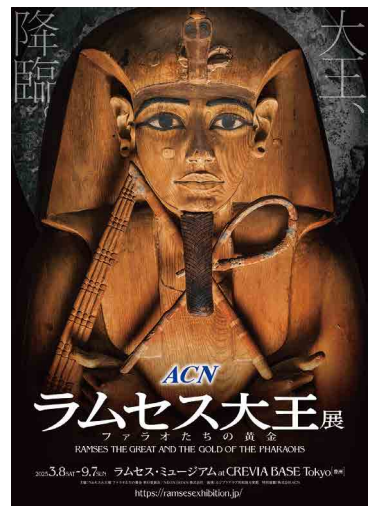

展覧会
公式サイト

会期 **開催中～9月7日(日)**

土日祝日・特定日(4/28、30、5/1、2、8/12、13、14、15) 9:00～19:00 (最終入場18:00)
平日 10:00～18:00 (最終入場 17:00)

会場 **ラムセス・ミュージアム at CREVIA BASE Tokyo (豊洲) (ゆりかもめ 市場前駅)**

あっせん料金 土日祝及び特定日券 大人(18歳以上) **3,700円** (当日窓口4,300円)

あっせん枚数 **100枚**

購入制限 **2枚まで** 休館日 **会期中無休**

※土日祝および特定日チケットで平日に入場することは可能。ただし差額は返金されません。

※未就学児は無料。保護者(中学生以上)の同伴が必要となります。

※障害者手帳をお持ちの方と付き添いの方1名は半額(当日会場販売窓口でのみ取り扱い)になります。

※入場順は日時指定チケットが優先です。公式チケットサイトより日時指定(無料)をお勧めします。

練馬文化センター／大泉学園ゆめりあホール 利用補助をご利用ください

両施設で行われる公演チケットをご購入の際、1,500円以上のチケット1枚につき、利用補助券を1枚利用できます。

対象公演 **(公財)練馬区文化振興協会主催・共催事業の公演**
※一部公演を除きます。

補助金額 **1枚 1,000円** 利用制限 **年度内2枚まで**

利用方法 **①ねりまファミリーパックへ利用補助券の申請**

- ・Webまたは電話で申請してください。
- ・利用券の受け取りは、ねりまファミリーパック窓口または郵送します。

②チケットの購入

- ・練馬文化センターまたは大泉学園ゆめりあホールの窓口(10:00～20:00)で、チケット購入時に会員証を提示のうえ、「練馬文化センター／大泉学園ゆめりあホール利用補助券」を提出して購入ください。
- チケット予約電話: 03-3948-9000 (10:00～17:00)

催し物の詳細は、練馬文化センターホームページ、区報等でご確認ください。

利用補助券 会員と登録家族

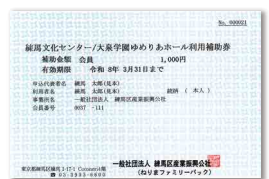

練馬文化センター
〒練馬区練馬1-17-37
☎ 03-3993-3311 (営業等のお問合わせ)
📅 休館日および営業時間は公式HPでご確認ください。
📍 西武池袋線・西武有楽町線・都営大江戸線「練馬」駅中央北口より徒歩1分



大泉学園ゆめりあホール
〒練馬区東大泉1-29-1「ゆめりあ1」5階・6階
☎ 03-5947-2351 (営業等のお問合わせ)
📅 休館日および営業時間は公式HPでご確認ください。
📍 西武池袋線「大泉学園」駅北口より徒歩1分



締切後の変更・キャンセルはできません。

会期、営業時間、休館日などの変更がある場合がありますので、展覧会公式サイトなどで最新情報をご確認ください。

One-day hot spring

日帰り温泉

抽選なし

[申込締切]

4月15日(火)

17:00必着

[引換期間] **4月30日(水)~5月15日(木)**

[代引発送] **4月30日(水)**

8 埼玉最大級の温泉施設! **NEW!**

キング アンド クイーン

温泉バルコニーKing&Queen

天然温泉、サウナ、岩盤浴、グルメゾーンなどの充実した設備。
地下1300mより湧き上がる天然温泉は、体と心も悦ぶ究極の楽園です。

あっせん料金 大人(中学生以上) **900円**

(一般:平日950円/土日祝1,100円/朝風呂1,000円)



公式HPは
こちら



有効期限 **2025年10月31日** 購入制限 **4枚まで**

※岩盤浴(平日1,000円/土日祝1,200円)のご利用は現地でお支払いください。
※3歳以下は無料。4歳~小学生料金は現地でお支払いください。



プライベート風呂

ゆったりサイズの「お一人様」快適お風呂



遊水風呂

泳げる! 潜れる! 飛び込める!

天然温泉

「美人の仕上げの湯」



Onsen Balcony
King & Queen
天然温泉

所 埼玉県所沢市北中2丁目271

☎ 04-2924-2828 (営業等のお問合わせ)

🕒 休館日および営業時間は公式HPでご確認ください。

🚏 西武池袋線「所沢」駅、「小手指」駅、西武新宿線「新所沢」駅より無料シャトルバス送迎有り

9 高井戸天然温泉 **NEW!** 美しい湯

地下1,600mより湧出する琥珀色の効能豊かな天然温泉。
静かで優雅な空間をご堪能ください。

あっせん料金 大人 平日券 **900円** (一般平日1,100円)

大人 土日祝日券 **1,000円** (一般土日祝日1,300円)



公式HPは
こちら



有効期限 **2027年3月31日** 購入制限 **4枚まで**

※ご利用は1日5時間まで ※タオル、バスタオルはご持参ください。

申込みの際、券種をご指定ください。



大浴槽

広々とゆったりした内湯の大浴槽



アトラクション風呂

6種類のジェットバスが楽しめます



露天風呂

四季を感じることができる、
露天風呂



美しい湯

所 杉並区高井戸西2-3-45

☎ 03-3334-0008 (営業等のお問合わせ)

🕒 休館日および営業時間は公式HPでご確認ください。

🚏 京王井の頭線「高井戸」駅徒歩2分

先着順販売

[販売期限]
4月30日(水)

申込
方法



先着順のため売り切れの場合もございます。
予めご了承ください。
申込および受取方法は15ページをご覧ください。

スパ ラクーア 平日限定エステ&リラクゼーション付きチケット

スパ ラクーア入館と館内エステ&リラクゼーション店舗の施術がセットになった、大変お得なチケットです。
フェイシャルエステからヘッドスパ、ボディマッサージなど、下記10店舗からお好きな施術を1つお選びいただけます。

・東京ドーム天然温泉・



あっせん料金 大人(18歳以上) **8,000円**(最大12,500円相当)

有効期限 2025年7月11日

あっせん枚数 200枚

購入制限 2枚まで

内容 平日入館料+エステ&リラクゼーション施術
(10店舗よりいずれか1メニュー)



公式HPは
こちら



メニュー詳細は
こちらから
ご確認ください。



※平日のみ利用可。土日祝及び特定日のご利用はできません。
(現時点確定の休館日:5月12日・13日、特定日:4月28日、4月30日~5月2日)
※ご利用希望日の2週間前~前日までに、各店舗にお電話での事前予約が必要です。
お電話での事前予約は仮予約です。当日は施術開始時間15分前までにリストバンドとチケットを
必ずお持ちのうえ、5Fエステ&リラクゼーション専用カウンターにて本予約をお願いします。
※有効期限間近は予約が取りづらくなる場合があります。お早めのご利用をおすすめします。
※施設・店舗の最新の営業情報は公式サイトでご確認ください。

〒113-8501 東京都文京区春日1-1-1 東京ドームシティLaQua5~9F(フロント6F)
☎03-3817-4173(営業等のお問合わせ)
🕒休館日および営業時間は公式HPでご確認ください。
🚶東京メトロ「後楽園」駅徒歩1分

birth

ラニカイ・ハワイ

アヴァンタージュ

CURE BODY

スパ リアン



筋膜アロマ [50分]



ロミロミ(背面全身) [45分]



アルガンオイルトリートメント [60分] ※女性限定メニュー



筋膜リリース&疲労撃退コース [70分]



全身ボディケア 80分/整体 NB_style 70分/フットケア+ハンドケア 80分(いずれか)

Ra.Ku.Sa

ラピスカーナ

シュシュ

アヴェク・トワ

アムリタ



フットケア+超絶睡眠ヘッドスパ [60分]



スカルプ&フェイスリリース [45分]



クリームバスorスカルプヘッドスパ [55分]



育爪ハンドネイルケア+パラフィンパック [50分]



アムリタ・ハーブ(ヘナ) [90分~]

スパ ラクーア入館券のみを購入する場合は、東京ドームシティ 法人サービスカウンターで、会員証を提示して購入できます。
平日大人 1枚 2,600円(ベーシック料金3,500円)

※ご利用日により別途差額が発生する可能性があります。各日程の割増料金についてはスパ ラクーアHP内カレンダーでご確認ください。

外壁塗装 屋根塗装 防水工事

15% off

リフォームするなら今がチャンス!!
外壁・屋根の傷みチェックと早めのメンテナンスをおすすめします!!



ペンタくんにおまかせください!!

▶20万棟以上の施工実績だからまかせて安心!!
▶アフターメンテナンスもバッチリ!!

お問い合わせの際は
“ねりまファミリーパックを見た”とお伝えください。

0120-616-132

株式会社ペンタくん 市場開発部
〒206-0014 東京都多摩市乞田1251サークビル2階
施工エリア▶東京都 神奈川県 千葉県 埼玉県
建設業許可 国土交通大臣許可(般・特-4)第24816号
一級建築士事務所 東京都知事登録 第52952号

受付時間
9:00~18:00
(月~土)

▼スマホはこちら



割引期間
令和7年
5月末
まで
のご契約分
見積・点検
無料

Webページでもキャンペーン紹介中!! PC▶[URL] <https://www.pentakun.co.jp/campaign/nerimafamipa/> ネットから24時間受付OK! お問合せフォームからどうぞ!!

締切後の変更・キャンセルはできません。写真はすべてイメージです。

広告

Sports
スポーツ観戦
抽選あり

- | | |
|---|--|
| <p>10 [申込締切]
4月15日(火)17:00必着</p> | <p>[当選発表]
4月17日(木)16:00</p> |
| <p>11 [申込締切]
4月9日(水)17:00</p> | <p>[当選発表]
4月11日(金)16:00</p> |
| <p>2・3 [申込締切]
4月23日(水)17:00</p> | <p>[当選発表]
4月25日(金)16:00</p> |

10 大相撲五月場所

- 日程 ① 5月12日(月) 2日目
② 5月21日(水) 11日目
- 会場 両国国技館 (JR他 両国駅)
- あっせん料金 ①イスA席 **7,700円** (一般8,000円)
②イスB席 **4,700円** (一般5,000円)
- あっせん枚数 各日40枚 申込制限 各日4枚まで

※イス席は、席が前後になる場合がありますので予めご了承ください。

申込みの際、希望日をご指定ください。



協会公式HP



©公益財団法人日本相撲協会

大関 大の里

11 東京ドーム 読売ジャイアンツ公式戦

- 日時 ① 5月5日(月・祝) 18:00 vs. 阪神
② 6月17日(火) 18:00 vs. 日本ハム
③ 6月22日(日) 14:00 vs. 西武
- 会場 東京ドーム (東京メトロ丸ノ内線 後楽園駅)
- あっせん料金 指定席B **4,700円** (一般4,900円)
- あっせん枚数 ①60枚 ②・③各日30枚
- 申込制限 各日4枚まで

※1塁側・3塁側の指定はできません。
※東京ドームの場内は完全キャッシュレスとなっております。
※あっせんができない場合もあります。予めご了承ください。
※席が前後になる場合がありますので予めご了承ください。

申込みの際、希望日をご指定ください。



来場時のお願い



東京ドームグループ利用券(500円券)付き

読売ジャイアンツ公式戦1枚につき東京ドームグループ利用券(500円)がついています。
東京ドームグループ利用券には、有効期限があります。また、お釣りは出ません。



Web members only
Web会員限定
抽選あり

詳細はファミリーパック
ホームページでご確認
ください。

ジャパンラグビー リーグワン **NEW!** 激アツな試合を秩父宮ラグビー場で!!
RUGBY 東芝ブレイブルーパス東京-hostゲーム

- 日時 5月10日(土) 13:00
vs. 横浜キヤノンイーグルス
- 会場 秩父宮ラグビー場 (東京メトロ銀座線 外苑前駅)



クラブ公式HP

FC東京
ホームゲーム

- 日時 ① 6月14日(土) 19:00キックオフ vs. セレッソ大阪
② 6月28日(土) 19:00キックオフ vs. 横浜FC
- 会場 味の素スタジアム (京王線 飛田給駅)



クラブ公式HP

サンロッカーズ渋谷
ホームゲーム

- 日時 ① 5月3日(土・祝) 17:05 vs. アルバルク東京
② 5月4日(日・祝) 14:05 vs. アルバルク東京
- 会場 青山学院記念館 (東京メトロ銀座線 表参道駅)



クラブ公式HP

Gift card

ギフトカード

抽選なし

[申込締切]

4月15日(火)
17:00必着

[引換期間] **4月30日(水)~5月15日(木)**

[代引発送] **4月30日(水)**

12 ① タリーズカード

入金は1,000円単位、残高上限が20,000円になるまでチャージ可能な繰り返し使えるプリペイドカードです。

会計時にタリーズカード使用で、ドリンク1杯ごとに10円引きになります。

あっせん料金 **4,700円** (5,000円券)

有効期間 最終利用日(チャージ、支払い、残高照会)から2年間

購入制限 1枚のみ

※一部の商品是对象外です。

※10円引きを利用できない店舗があります。

※タリーズ公式アプリにタリーズカードを登録すると、カードレスで支払いやチャージが可能です。



公式HPはこちら



12 ② ユニクロギフトカード

ユニクロギフトカードは、全国のユニクロ店舗またはオンラインストアでご利用いただけます。

あっせん料金 **4,700円** (5,000円分)

有効期限 2028年4月29日

購入制限 1枚のみ

※有効期限後のカードは無効となり、残高の払い戻しはいたしません。



詳しくはこちら



12 ③ KFCカード (ケンタッキーフライドチキン)

全国のケンタッキーフライドチキンの店舗でご利用いただけます。チャージ式のプリペイドカードです。(一部特殊店舗は除く)

あっせん料金 **2,700円** (3,000円券)

有効期限 2027年4月22日
(店舗で利用またはチャージすると更に2年間更新)

購入制限 1枚のみ

※「KFCカード取扱店」の掲示がある店舗でのみ、ご利用頂けます。

※「球場、スタジアム、臨時販売店」等の一部店舗ではご利用頂けません。



詳しくはこちら



※カードのデザインはイメージです。

ぜひ、
ご利用
ください!



令和7年度分利用券の発行について

4月から使える利用券の申込受付が始まっています。

令和7年
3月28日(金)
から
受付中!

東京ディズニーリゾート
コーポレートプログラム
利用券

1,000円×2枚

ホテルカデンツァ 東京 /
ホテルメトロポリタン(池袋)
レストラン特別利用券

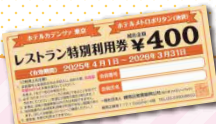

400円×8枚



申込方法 電話・FAXでは受付できません。

直接ねりまファミリーバック窓口へお越しいただくか、郵送希望の場合は、ねりまファミリーバックHP(会員専用ページ)から申請してください。

Leisure

レジャー

抽選なし

[申込締切]

4月15日(火)
17:00必着

[引換期間] 4月30日(水)~5月15日(木)

[代引発送] 4月30日(水)

13 横浜アンパンマンこどもミュージアム入館券 **NEW!**

親子で遊びながらアンパンマンワールドを体験できるテーマパーク。
アンパンマンやその仲間たちと楽しい1日をお過ごしください。

あっせん料金 大人・こども(1歳以上) 共通 **2,100円** (一般2,200~2,600円)

有効期限 2026年4月30日 購入制限 4枚まで

※予約不要で入館できます。「日時指定WEBチケット」は購入不要です。
※小学生以下のお子様のみでの入館は出来ません。



公式HPは
こちら



〒 神奈川県横浜市西区みなとみらい6-2-9 ☎ 045-227-8855 (営業等の問合せ)
📍 休館日および営業時間は公式HPでご確認ください。🚶 みなとみらい線「新高島」駅徒歩3分他

14 木更津金田みたて海岸 潮干狩りチケット

あっせん料金 大人(中学生以上) **1,600円** (一般2,200円)
小人(4歳~小学生) **700円** (一般1,100円)

有効期限 2025年7月15日 購入制限 4枚まで

※採ったあざりは大人2kg、小人1kgまで持ち帰れます。
超過料金は1kgあたり1,000円がかかります。
※当日の気象条件により、潮干狩りができない日があります。
金田漁協協同組合ホームページ等で必ず潮見表を確認してください。
※金田海岸潮干狩り場(龍宮城内)の営業は中止となります。



2025年
潮見表



申込みの際、券種をご指定ください。

🅐 無料駐車場あり ☎ 0438-41-0764 (営業等の問合せ)
📍 東京湾アクアライン「木更津金田I.C.」から5分

15 西武園ゆうえんち 1日レジャー切符

“生きた昭和の熱気”がほとばしる世界に、
気づけばゲスト自身が巻き込まれてしまう新たな没入体験が待っています。

あっせん料金 大人(中学生以上) **4,100円** (一般4,900円)
小人(3歳~) **3,000円** (一般3,600円)

有効期限 2025年9月30日

購入制限 4枚まで ※入園+アトラクションフリー

申込みの際、券種をご指定ください。

予告 次号(6-7月号)で「西武園ゆうえんち
プールのみ利用券」を販売予定!



夏はプールも
ご利用
いただけます。



📍 埼玉県所沢市山口2964
☎ 04-2929-5354 (営業等の問合せ)
📍 休園日および営業時間は公式HPでご確認ください。
🚶 西武山口線「西武園ゆうえんち」駅

16 ミニチュアミュージアム スモールワールドズ

ジオラマ内には夢の物語が広がっています!

アジア最大級のミニチュアミュージアムで没入体験してみませんか。

あっせん料金 大人(18歳以上) **2,400円** (一般3,200円)
中人(12歳~17歳) **1,600円** (一般2,100円)
小人(4歳~11歳) **1,400円** (一般1,700円)

有効期間 2025年5月1日~7月31日 購入制限 4枚まで

※3歳以下は無料。



公式HPは
こちら



©カラー

📍 江東区有明1-3-33 有明物流センター 📍 休館日および営業時間は公式HPでご確認ください。
🚶 ゆりかもめ「有明テニスの杜」駅 徒歩3分

申込みの際、券種をご指定ください。

Restaurant

お食事券

抽選なし

[申込締切]

4月15日(火)
17:00必着

[引換期間] **4月30日(水)~5月15日(木)**

[代引発送] **4月30日(水)**

購入制限 チケット17~18あわせて4枚まで 申込みの際、チケット番号をご指定ください。

利用方法 直接、レストランへ「ねりまファミリーパックの会員」であることを申し出てご予約ください。休日や有効期限間際の月は、混雑によりお席の用意ができない場合がありますので、早目にご予約ください。変更・払戻しはできません。メニュー内容等、詳しくは直接、レストランへお問い合わせください。チケットは必ず有効期間内にご利用ください。

17 京王プラザホテル 食事券

有効期間 2025年4月30日(水)~9月30日(火)

予約先 **03-5322-8151** (レストラン予約直通) (10:00~20:00)

都営地下鉄大江戸線「都庁前」駅B1出口すぐ

※駐車料金は3,000円以上のご利用で2.5時間まで無料 (駐車券を各店舗にお持ちください。)

※写真はイメージです。

※季節、天候、仕入れ状況により、料理内容、器等が変更になる場合があります。

※ほかの優待・割引・ポイント付与との併用はできません。

※前日までにご予約ください。

① スーパーbuffet「グラスコート」本館2階 ランチ・ディナー

目の前で調理されるローストビーフや揚げたて天麩羅、パティシエが仕上げるスイーツなど、出来立てのお料理をbuffetスタイルで思う存分ご堪能いただけます。



あっせん料金 ランチ 大人(中学生以上) **6,000円** (税込/通常7,000円)

ディナー 大人(中学生以上) **8,200円** (税込/通常9,500円)

時間 ランチ 平日 11:30~15:00 ※120分制

土日祝 1部 11:30~13:20

2部 13:45~15:35 ※各回110分制

ディナー 全日 17:00~22:00 (最終入店21:00)

※120分制



公式HPはこちら

内容 70種類を超える厳選buffet **除外日** なし

※夏休み等の一部期間は、営業時間が変更となる場合があります。

② 平日限定 スカイラウンジ「オーロラ」本館45階

アフタヌーンティー (*乾杯スパークリングワイン付き)

東京を一望する絶景が広がるスタイリッシュなラウンジ。優雅なスイーツとロケーションを、刻々と姿を変える都心の昼景・夕景とともにご堪能ください。



あっせん料金 大人(中学生以上) **5,700円** (税込/通常6,500円)

時間 14:00~18:00 (最終入店15:00) ※3時間制 30分前ラストオーダー



公式HPはこちら

内容 一ロース、3段スタンド(軽食、ケーキ、カップデザート、洋菓子等)、スコーン2種、コーヒー・紅茶・ハーブティーなど約30種類飲み放題

※ノンアルコールスパークリングワインに変更可能。 ※土日祝は利用できません。

18 SHIBUYA STREAM HOTEL 食事券

JR山手線等「渋谷」駅 新南口直結他

Bar & Dining TORRENT ランチセット

厳選した食材を使い、日本を感じさせるスタイリッシュな「ネオビストロ」料理をご提供します。



あっせん料金 大人(中学生以上) **3,900円** (税込/通常5,100円)

有効期限 2025年9月30日(火)

除外日 特別催事開催時間およびホテル指定の特定日

時間 全日 11:30~15:00 (14:00 L.O.) ※120分制

予約先 **03-6427-1358** (10:00~18:00)



公式HPはこちら

内容 ハーフbuffet(サラダ各種・スープ・パン・デザート・カフェ) + メイン(魚または肉) ワンドリンク付

※食材の入荷状況により、メニューが変更になる場合があります。 ※他の割引優待当の併用はできません。

ご利用案内

1 ~ 18

FAXのお申し込みでは、未受信、不鮮明なものや締切後の着信があります。できる限り、Webからのお申し込みをお願いします。

申込方法

※申込締切後の変更・キャンセルはできません。

[FAX記入事項]

お申し込みはWebから[推奨]



www.nerima-idc.or.jp/nerimafamipa/
*Web会員登録(無料)が必要です。
ホームページからWeb会員申請を行ってください。



03-3993-4370
*ガイドブック巻末にある「会報掲載チケットあっせん申込書」を利用すると便利です。



会員証をご提示ください。

- ① チケット番号
- ② チケット名
- ③ 券種(大人・小人など)
- ④ 希望枚数
- ⑤ 会員番号・会員氏名
- ⑥ 日中の連絡先電話番号
- ⑦ 代金支払方法
窓口支払いまたは
代金引換郵便



[Web会員の方]
スマートフォンからはこちら



[Web会員未登録の方]
登録はこちら(無料)
封書にてID・パスワードをご通知します。
登録完了まで3営業日程度かかります。

受取方法



引換期間内にねりまファミリーパック窓口でお受け取りください。[9:00~19:00]
お支払いは現金のみとなります。
期間内にお引換えがない場合は、代金引換郵便でお送りします。(要手数料*)



代金引換郵便でお送りします。(要手数料*)
配達日時指定はできません。

※[代金引換郵便手数料]

チケット代金	手数料
~ 13,499円	400円
13,500円~ 49,549円	500円
49,550円~ 100,000円	900円

※代引発送日が異なる複数のチケットを申し込みの場合は、各々に手数料が必要となります。

お申し込み後~チケット受け取りまでの流れ



からのお申し込みの場合

マイページをご利用ください。

抽選あり の当落、抽選なし の引換期間は、右上のQRコードの読み取りにより確認できます。

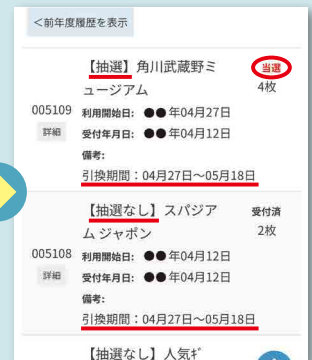
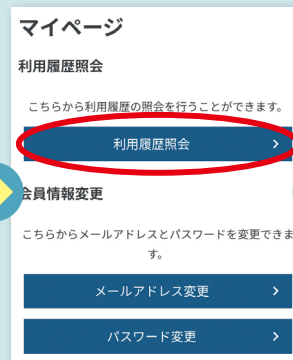

からのお申し込みの場合

抽選あり の当選結果、

抽選なし の引換期間は、

ハガキで通知します。(落選の通知はありません) チケットの窓口受取期間または代金引換郵便の発送日は、表面の宛名の下部に記載しています。

当選通知

母日よりねりまファミリーパックをご利用いただきありがとうございます。
チケットの受取方法は以下のとおりです。

①窓口受取でお申込みの方
必ず、裏封の発送日より3~5日以前に郵便局が配達しますので、代金と引き換えにお受け取りください。
変更・キャンセルはできません。

②代金引換郵便でお申込みの方
お支払いは、裏封の発送日より3~5日以前に郵便局が配達しますので、代金と引き換えにお受け取りください。
変更・キャンセルはできません。

一般社団法人 練馬区産業振興公社
ねりまファミリーパック
練馬区練馬1-17-1 Cocoon4 4階(練馬駅中央2口)
TEL:03-3993-6600 FAX:03-3993-4370
営業時間:9:00~17:00(日・祭日・12/29~1/3)
※引換期間中のチケットの受取のみ15:00までです。

引換通知

母日よりねりまファミリーパックをご利用いただきありがとうございます。
チケットの受取方法は以下のとおりです。

①窓口受取でお申込みの方
必ず、裏封の発送日より3~5日以前に郵便局が配達しますので、代金と引き換えにお受け取りください。
変更・キャンセルはできません。

②代金引換郵便でお申込みの方
お支払いは、裏封の発送日より3~5日以前に郵便局が配達しますので、代金と引き換えにお受け取りください。
変更・キャンセルはできません。

一般社団法人 練馬区産業振興公社
ねりまファミリーパック
練馬区練馬1-17-1 Cocoon4 4階(練馬駅中央2口)
TEL:03-3993-6600 FAX:03-3993-4370
営業時間:9:00~17:00(日・祭日・12/29~1/3)
※引換期間中のチケットの受取のみ15:00までです。

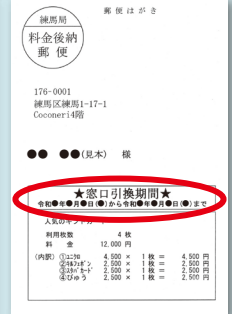

[チケット・特別利用券の転売は禁止されています]

ねりまファミリーパックであっせんしたチケット類や、現地でチケット類を購入する際に利用する特別利用券をインターネット等で転売する行為は、チケット不正転売禁止法により禁止されています。違反者は1年以下の懲役若しくは100万円以下の罰金が科せられます。また、第三者への譲渡が判明した場合は、会員除名の対象となります。皆さまのご理解とご協力をお願いいたします。

Web会員のみなさまへ **重要**

迷惑メール対策をされている方は、受信の設定をお願いいたします。

ドメイン: @nerima-idc.or.jp

事務局からのお知らせ

令和7年度4月にお子様 小・中学校へ入学する会員の皆様へ 入学祝金のご案内

会員の子が小学校または中学校に入学したときに支給します。
請求期限がありますので、お早めにご請求ください。

対象者 令和6年10月1日時点で会員であり、
令和7年4月1日以降も引き続き会員の方



くわしくは
こちら

請求期間 令和7年4月1日(火)から
令和8年3月31日(火)まで(郵送必着)

給付金額 **10,000円** ※令和6年4月2日～10月1日に
入会の方は5,000円

請求方法 下記①と②をねりまファミリーパックへ
ご提出ください。郵送でも受け付けます。

- ①給付金請求書(ガイドブック巻末に添付またはHPからダウンロード可)
- ②会員と入学者との続柄および入学者の生年月日が確認できる証明書類(入学通知書、こども医療証等)(コピー可)

5月15日(木)までに受付けた請求は、5月末頃に振込みます。
会費が未納の場合、給付金の支給は入金の確認後となります。
退会した後は、給付金の請求はできません。

創立記念事業補助

事業所会員限定

10年ごとの創立記念の日を迎えた法人が創立記念事業を実施すると、「創立記念事業補助金」を支給します。補助を受けた事業所は、会報「ねりまファミリーパック」に事業所名を掲載します。



くわしくは
こちら

請求期限 法人成立の年月日から起算して、10年ごとの倍数に当たる日から1年以内

補助金額 会員1名につき **3,000円**

請求方法 補助金申請書を、ねりまファミリーパックに電話で請求してください。☎03-3993-6600



20周年 株式会社御田製作所 様

10周年 株式会社太陽堂 様

おめでとうございます。

会費口座振替のご案内

口座振替日 **4月28日(月)**

事業所会員は第1期会費(4月～6月分)を、個人会員は令和7年度分会費(4月～翌年3月分)をご指定の口座から振り替えさせていただきます。事業所会員の方には、4月中旬に「会費領収書兼請求書」をお送りします。個人会員の方には、3月に「会費口座振替のご案内」をお送りしています。

お願い

残高不足のため、口座振替ができないケースがあります。
お手数ですが前日までに、振替口座の残高をご確認ください。

☆納入方法が、現金・振込の事業所会員の方には、4月中旬に振込用紙をお送りします。
お近くのゆうちょ銀行(郵便局)またはねりまファミリーパック窓口でお支払いください。
個人会員の方には、2月下旬に振込用紙をお送りしています。

NHK文化センターの利用について

令和7年度分より、「法人入会券」と「利用補助券」が1枚になりました。また利用教室は青山教室の他、町田教室・千葉教室・柏教室・さいたまアリーナ教室が増えました。
(詳しくはねりまファミリーパックのHPでご確認ください。)

ねりまファミリーパック事務局窓口営業時間のご案内

【営業期間】 月～土 9:00～17:00

※申込済で引換可能なチケットは19:00までお受け取りできます。

日曜・祝日はお休みです。

【GW(ゴールデンウィーク)期間の営業案内]

4/29	4/30	5/1	5/2	5/3	5/4	5/5	5/6	5/7
火	水	木	金	土	日	月	火	水
休	営	営	営	休	休	休	休	営

代金引換郵便手数料の改定について

4月1日(火)発送分より代金引換郵便手数料を改定させていただきます。

チケット代金	手数料【改定前】	手数料【改定後】
～ 13,499円	300円	400円
13,500円～ 49,549円	500円	500円
49,550円～ 100,000円	900円	900円

補助金や給付金の支給条件、給付額等の詳細は、「令和6・7年度版ガイドブック」をご覧ください。

[加入状況] 9,294人(3月1日現在) 事業所 1,442所:5,632人 個人 3,445世帯:3,662人

Next issue 次号6-7月号は5月26日(月)発行予定です。

【主なチケットあっせん】

劇団四季ミュージカル「ライオンキング」
リアル恐竜ショー恐竜パーク(練馬文化センター公演)

品川プリンスホテル ハブナ よみうりランド
東京宝塚劇場 星組公演 他

【同封物】

ブルーベリー
摘み取り補助券

**先着順
販売**

ファミリーパック窓口で販売しているチケット

先着順のため売り切れの場合もあります。予めご了承ください。

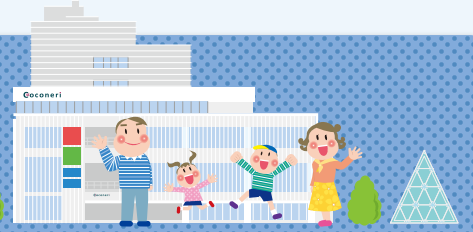

商品券

レジャー施設

練馬区内共通商品券



このステッカーのあるお店でご利用ください。



使えるお店の一覧は練馬区商店街連合会ホームページで確認できます。
※一覧表の配付はありません。



あっせん料金 1セット **4,500円** (500円券×10枚)

有効期限 2029年3月31日 購入制限 年度内3セットまで

ジェフグルメカード



主なジェフグルメカード加盟店はホームページで確認できます。



あっせん料金 1セット **4,500円** (500円券×10枚)

有効期限 なし 購入制限 年度内3セットまで

サンシャイン水族館



[入場券] あっせん料金 **前期**

大人(高校生以上) **1,800円** (一般2,600円～)
 こども(小・中学生) **800円** (一般1,300円～)
 幼児(4歳以上) **400円** (一般800円～)

有効期限 2025年9月30日

購入制限 前期10枚まで

※特別営業時は利用不可
 ※土日祝日および特定日は、入場券のほか日時指定WEB整理券が必要です。
 詳しくは、水族館 ウェブサイトをご確認ください。



公式HP

サンシャイン60展望台 てんぼうパーク



[入場券] あっせん料金 **前期**

大人(高校生以上) **400円** (一般700円～)
 こども(小・中学生) **200円** (一般500円～)

有効期限 2025年9月30日

購入制限 前期10枚まで

※未就学児は無料 ※特別営業時は利用不可
 ※日時指定WEB整理券の取得が必要な場合があります。詳しくは展望台 ウェブサイトをご確認ください。
 ※一部エリアがご利用いただけない場合があります。



公式HP

コニカミノルタプラネタリウム 満天(池袋)



[鑑賞引換券(一般シート)] あっせん料金

大人(中学生以上) **1,000円** (一般シート1,600円)
 こども(4歳以上) **600円** (一般シート1,000円)

有効期限 2026年3月31日

購入制限 月5枚・年度内10枚まで

※本券は、窓口もしくはオンラインにて時間指定のチケットと引き換えが必要です。
 ※オンラインでのお引換えには、チケットの左下に記載のクーポンコードが必要です。
 ※ヒーリングプラネタリウム作品やプレミアムシート(雲、芝シート)には引き換えできません。
 ※上映時間・作品内容は変更になる場合があります。詳細は公式WEBサイトをご確認ください。

東武動物公園



[入園+乗り物フリー] あっせん料金

3,000円 (3歳以上共通)(一般5,300円)

有効期限 2026年2月28日

購入制限 月5枚・年度内10枚まで

※ポニーライド、わんこヴィレッジ、期間限定施設など一部別料金あり
 ※詳しくは公式HPをご確認ください。



公式HP

東京ドームシティ



[得10(とくてん)チケット] あっせん料金

1冊(10ポイント) **3,500円** (最大8,000円相当)

有効期限 2025年9月30日

購入制限 なし(ただし、1度の購入は10冊まで)

現地(東京ドームシティの法人サービスカウンター)でも4/1より3,500円で購入できます。
 (会員証の提示がないと購入できません。)



得10チケット情報サイトはこちら

スパリゾート ハワイアンズ



[入場券] あっせん料金 **前期**

800円 (3歳以上共通)(一般大人3,570円～)

有効期限 2026年3月31日

購入制限 前期10枚まで

※ウォーターパーク、スプリングパーク、スパガーデンパレオおよび江戸情話と市に入場できます。ウォーターライダーは別途料金。
 ※営業時間・休館日等は公式ホームページをご確認ください。



公式HP

申込方法



www.nerima-idc.or.jp/nerimafamipa/

*Web会員登録(無料)が必要です。ホームページからWeb会員登録を行ってください。



03-3993-6600

9:00~17:00(日・祝を除く)



会員証をご提示ください。

*会員番号をお伺いします。会員証をお手元にご用意ください。

受取方法



整理番号のメモと会員証をご持参ください。
9:00~19:00(日・祝を除く)
(予約をしていないチケットは17:00まで)



代金引換郵便でお送りします。(要手数料*)
配達日時指定はできません。申込日の翌日に発送します。(土日祝の発送はありません)
*手数料は12ページをご覧ください。

引換期間

先着順のチケットは、申し込み後1週間以内に購入してください。(翌週同曜日まで。休業日にあたる場合は、翌営業日まで。)
※引換期間を過ぎたチケットは、キャンセル扱いとなります。 ※購入後の変更・払戻しはできません。

ユナイテッド・シネマ／シネプレックス



あっせん料金

大人 **1,300円** (一般2,000円)

小人(3歳~高校生) **800円** (一般1,000円)

有効期限 2025年7月31日

購入制限 月5枚まで



CINEPLEX



公式HP

T・ジョイSEIBU 大泉

インターネット座席予約対応



あっせん料金

大人 **1,400円** (一般2,000円)

小人(3歳~17歳以下) **800円** (一般1,000円)

シニア(65歳以上) **1,000円** (一般1,300円)

有効期限 券種によって異なります。

購入制限 月5枚まで



公式HP

TOHOシネマズ

インターネット座席予約対応



あっせん料金

大人 **1,500円** (一般2,000円)

有効期限 2025年7月31日

購入制限 月5枚・年度内10枚まで



TOHO CINEMAS



公式HP

ユナイテッド・シネマグループメンバーズカード入会・更新手数料補助

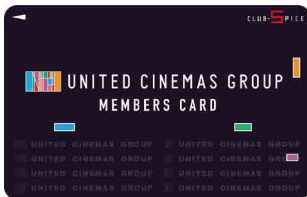

補助金額

600円(会員本人のみ利用可)

有効期限 2026年3月31日

枚数制限 年度内1回

※入会・更新手続きはユナイテッド・シネマとしまえんチケット売場のみ。オンラインでの入会・更新の際は、ご利用できません。
※手数料を支払った後に、補助券による返金はありません。



利用方法は
こちら



公式HP

スポーツクラブルネサンス



[1日利用券] あっせん料金

1,400円

(ビジター料金体験チケット2,200円)

有効期限 2026年3月31日

購入制限 月5枚まで

ルネサンス光が丘、石神井公園、富士見台、東伏見で利用できます。

※15歳以上の方が利用可能。

フィットネスクラブティップネス



[1日利用券] あっせん料金

関東エリア共通

(練馬店、大泉学園店、東武練馬店、氷川台店含む)

1,600円(ビジター料金通常2,420円)

有効期限 申込月から6か月

購入制限 月5枚まで

※16歳以上の方が利用可能。

池袋コミュニティ・カレッジ 法人会員受講申込書



池袋
コミュニティ
カレッジ

あっせん料金 1講座 **500円**

[特典]・入会金無料

購入制限 各期2講座まで

・受講料10%割引



利用方法は
こちら



講座検索は
こちら

写真はすべてイメージです。

映画鑑賞

スポーツ施設・カルチャーセンター

トラベル利用補助 会員3,000円・登録家族1,500円 によりお得に楽しめるツアー。

山梨県 太平観光主催の日帰りバスツアー

「フルーツ王国 山梨」で 旬のさくらんぼ狩り食べ放題&甲州夢小路散策



果樹王国・山梨で
旬のさくらんぼ狩りを食べ放題(園内30分)で
お楽しみください



5/31は野菜詰め放題!

里の駅いちのみや



6/8はクロワッサン詰め放題!



甲州夢小路

小江戸情緒が息づく、明治・大正・昭和
初期の甲府城下町を再現した施設にて
自由昼食・散策・お買い物の自由行動。

行程

練馬駅北口
(7:10出発)

窪田農園
[さくらんぼ狩り・
園内30分間の食べ放題]

甲州夢小路
[散策・自由昼食・お買い物]

里の駅いちのみや
[5/31は野菜詰め放題体験・
6/8はクロワッサン
詰め放題体験・
お買い物]

練馬駅北口
(17:30到着予定)

食事について: 朝食× 昼食× 夕食×

日時 **5月31日(土)、6月8日(日)** 7:00 練馬駅北口集合
(最少催行人数25名)

通常料金 11,800円 (3歳~小学生10,800円)

トラベル
利用補助を
ご利用の
場合

会員 **8,800円**
登録家族 (配偶者・20歳未満の子) **10,300円** (3歳~小学生**9,300円**)

※バスの座席を1名で2席利用をご希望の方は、3,000円加算で承ります。

料金内訳 バス代、さくらんぼ食べ放題料、詰め放題体験料、保険料

利用方法 ①太平観光に申し込む
申込時に、ねりまファミリーパック会員である旨
お知らせください。
また、参加者氏名、生年月日等をお伺いします。
②太平観光にお支払い
太平観光より代表者へ日程表やお支払いのご案内を郵送いた
します。
内容をご確認のうえ、期日までに旅行代金をお支払いください。

※このバスツアーに限り、トラベル利用補助券の申請は旅行会社が代行して行います。ご自身でねりまファミリーパックに連絡する必要はございません。
※トラベル利用補助券の発行は会員および登録家族・年度内2回まで

4/1(火) から受付開始! 先着順!!

当日は太平観光の添乗員が同行します。
〈このツアーは旅行会社と参加者個人との間での旅行契約となります。〉

申込みは旅行会社にお電話で **太平観光株式会社** フリーダイヤル **0120-108-447** [平日] 9:00~18:00
[定休日] 土日祝日・年末年始

※申込時に参加者の氏名、生年月日、ねりまファミリーパックの会員番号、トラベル利用補助券使用の有無等をお伺いします。

旅行企画・実施: 観光庁長官登録旅行業第1385号 〒178-0063 練馬区東大泉7-38-9 TEL.03-3924-1911 FAX.03-3923-5311
太平観光株式会社 本社営業所 総合旅行業務取扱管理者 佐久間 亮太



練馬区内共通
商品券利用可



ご紹介
よろしく
願います

ねりまファミリーパック 入会キャンペーン のご案内

実施期間 令和7年 **5月1日(木)~6月30日(月)** までのご入会

期間中、新規にご紹介いただいた方がご入会されると

会員様への特典 /

ファミリーパックの窓口で
チケットを購入する際に使えるクーポン

ご入会者 **1,500円分** プレゼント
1人につき (500円×3枚)

※本特典は、ご紹介いただいた方が入会した月を対象とします。 ※本特典の上限は、50,000円となります。
※本特典は、追加入会の場合には対象になりません。

ご入会者への特典 /

入会金 **無料**
(通常200円)
会費2か月分 **無料**
(通常1,000円)

※事業所内で未加入の従業員の方が追加入会
する場合も対象となります。

資料をお送りします。ねりまファミリーパックHP Web会員専用 ▶ お友達紹介 よりお申し込みください。