

2025

2-3  
月号

令和7年

vol.135

# ねりま ファミリーパック

埼玉県秩父市との共同企画!いちご狩り体験補助券登場!

レストランお食事券

前野原温泉さやの湯処

東京ドーム 読売ジャイアンツ公式戦

図書カードNEXT

**NEW!** しまむらグループ共通商品券

舞台『ハリー・ポッターと呪いの子』

ブロードウェイミュージカル「キンキーブーツ」

没後120年 エミール・ガレ: 憧憬のパリ

東京スカイツリー®天望デッキ入場引換券



ぜひ、フォロー  
お願いします。

@nerifami0729



Instagram

始めました!

ねりまファミリーパックの  
ホームページからも  
会報をご覧いただけます。

Restaurant

# お食事券

抽選なし

[申込締切]

**2月12日(水)**

17:00必着

[引換期間] **2月27日(木)~3月13日(木)**

[代引発送] **2月27日(木)**

**購入制限** チケット①~③あわせて4枚まで 申込みの際、チケット番号をご指定ください。

**利用方法** 直接、レストランへ「ねりまファミリーパックの会員」であることを申し出てご予約ください。休日や有効期限間際の月は、混雑によりお席の用意ができない場合がありますので、早目にご予約ください。また、変更・払戻しはできません。メニュー内容等、詳しくは直接、レストランへお問い合わせください。チケットは必ず有効期間内にご利用ください。

## ① ウェスティンホテル東京 レストラン

JR他「恵比寿」駅から「恵比寿スカイウォーク」で徒歩約7分

### ①A 日本料理「舞」・ 広東料理「龍天門」 ランチ共通券



日本料理「舞」



広東料理「龍天門」

あっせん料金	大人(中学生以上)	<b>5,100円</b> (税込)	通常6,000円)
有効期間	3月1日(土)~8月31日(日)	除外日	4月26日(土)~5月6日(火・休)
時間	「舞」	全日:11:30~15:00 (LO 14:30)	*定休日:水曜日(祝日の場合営業)
	「龍天門」	平日:11:30~15:00 (LO 14:30)	
		土日祝:11:00~15:00 (LO 14:30)	
予約先	「舞」	<b>03-5423-7781</b>	(10:00~20:00)
	「龍天門」	<b>03-5423-7787</b>	(10:00~20:00)
内容	「舞」季節のおまかせ御膳・「龍天門」ランチセット		



公式HPはこちら

### ①B インターナショナルレストラン「ザ・テラス」 \*平日ランチ・ディナー券

あっせん料金	ランチ	大人(中学生以上)	<b>6,000円</b> (税込)	通常7,000円)
	ディナー	大人(中学生以上)	<b>7,600円</b> (税込)	通常8,500円)
有効期間	3月1日(土)~8月31日(日)	除外日	4月26日(土)~5月6日(火・休)	
時間	ランチ	平日:11:30~14:00	90分制 (LO 14:00)	
	ディナー	平日:18:00~21:30	120分制 (LO 21:00)	
予約先	<b>03-5423-7778</b>		(10:00~20:00)	内容
				ブッフェ



公式HPはこちら



\*土日祝日のご利用は、ランチ・ディナーとも別途追加料金1,800円(税込)を現地でお支払いください。 \*営業時間に変更になる場合がありますので、公式HPでご確認ください。

## ② リ스토랑テ ポルトファーク 銀座本店

地下鉄各線「銀座」駅A1出口より徒歩1分

イタリアで修業を積んだシェフが供す、和の中にイタリアンのエッセンスをちりばめた鉄板焼きサーロインコースです。銀座の夜景を望みながらシェフおすすめのお料理をお楽しみください。

あっせん料金	<b>7,500円</b> (税込)	通常12,980円)
有効期間	3月1日(土)~8月31日(日)	不定休(予約時にご確認ください)
除外日	なし	
時間	ランチ	11:30~15:00 (LO 14:00)
	ディナー	17:30~21:30 (LO 20:00)
予約先	<b>03-6837-5592</b> (9:00~21:00)	
内容	鉄板焼きサーロインコース 全6品	



公式HPはこちら



前菜、季節の温前菜、季節のスープ、本日の鮮魚と帆立の鉄板焼き季節のリゾット添え、US牛サーロインと旬野菜の鉄板焼き赤ワインソース、デザート盛り合わせ、コーヒー

\*US牛サーロインと旬野菜の鉄板焼き赤ワインソースは+1,100円(税込)で黒毛和牛に変更可能。

\*ランチ・ディナーどちらでも使用可。



### 3 ヒルトン東京 ランチ券 マーブルラウンジ ※平日ランチビュッフェ

2階まで吹き抜けの開放感あふれるダイナミック・ダイニング空間で、  
こだわりの食とサービスをご家族やご友人とお楽しみいただけます。

あっせん料金 大人(中学生以上) **5,000円** (税込/通常5,800円)

有効期間 3月1日(土)~4月25日(金)

除外日 なし

時間 11:30~/12:00~/12:30~

※ビュッフェのご提供は13:30まで  
※2時間制(12時以降のご入店は14時まで利用可)

購入制限 4枚まで

予約先 **03-3344-5111** (代表) (10:30~18:00)

Web予約はQRコードを読み込んでいただき、  
Webサイトの専用プランをお選びください。

※土日祝日のご利用は、別途追加料金1,000円(税込)を現地でお支払いください。  
※3歳以下のお子様は無料。  
※4~12歳のお子様は現地にてご精算ください。



公式HPは  
こちら

地下鉄大江戸線「都庁前」駅A7出口より徒歩約3分



Web予約は  
こちら

One-day hot spring!

### 自帰り温泉

抽選なし

[申込締切]

**2月12日(水)**  
17:00必着

[引換期間] **2月27日(木)~3月13日(木)**

[代引発送] **2月27日(木)**

### 4 バーデと天然温泉 豊島園 庭の湯 [平日券]

1,200坪の日本庭園に作られた温泉施設。  
四季折々の草花に囲まれ静かな時が流れる大人の湯処。

あっせん料金 大人(中学生以上) **2,100円** (一般平日2,520円)

有効期限 2025年8月31日

購入制限 4枚まで

※天然温泉と水着で入るバーデゾーンどちらも楽しめます。  
※岩盤浴ご利用には別途利用料金が必要となります。  
※[追加料金]土・日・祝:450円、特定日:550円(2025年1月現在)  
※特定日は、庭の湯ホームページでご確認ください。  
※中学生未満は入館できません。  
※刺青・タトゥー(シール類を含む)をされた方、暴力団関係者、  
過度の飲酒をされている方の入館は固くお断りいたします。  
※営業時間・営業体制は変更となる場合があります。  
※駐車場はありません。公共交通機関をご利用ください。



公式HPは  
こちら



所 練馬区向山3-25-1  
☎ 03-5984-4126 (営業等のお問い合わせ)  
📅 休館日および営業時間は公式HPよりご確認ください。  
🚶 西武池袋線・都営大江戸線「豊島園」駅下車 徒歩2~3分

### 5 前野原温泉さやの湯処 [平日券]

都内で味わう本物の源泉かけ流し天然温泉。大人を癒す心安らぐ和の空間。

あっせん料金 大人(中学生以上) **700円** (一般平日930円)

※土日祝日および、GW・お盆等の特定日は現地です平日入館料金との差額金額をお支払いください。

有効期間 2025年3月1日~8月31日 購入制限 4枚まで



公式HPは  
こちら



所 板橋区前野町3-41-1  
☎ 03-5916-3826 (営業等のお問い合わせ)  
📅 休館日および営業時間は公式HPよりご確認ください。  
🚶 都営三田線「志村北上」駅徒歩8分

# スポーツ観戦

抽選あり

**！ 4月開催の試合は、4月1日以降も引き続き会員の方がお申込みいただけます。**

2025年シーズン！！

いよいよプロ野球開幕！

## 6 東京ドーム 読売ジャイアンツ公式戦

- 日程
- ① 3月28日(金) vs. ヤクルト
  - ② 4月5日(土) vs. 阪神
  - ③ 4月6日(日) vs. 阪神
  - ④ 4月17日(木) vs. DeNA

会場 東京ドーム (東京メトロ丸の内線 後楽園駅)

あっせん料金 未定 あっせん枚数 ①30枚 ②・③各日60枚 ④40枚

申込制限 各日4枚まで



来場時のお願い

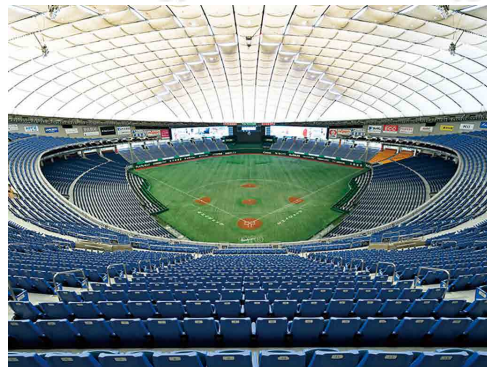

※1塁側・3塁側の指定はできません。 ※東京ドームの場内は完全キャッシュレスとなっております。  
※あっせんができない場合もあります。予めご了承ください。 ※席が前後になる場合がありますので予めご了承ください。

**2月中旬以降申込み開始予定！** 試合時間・あっせん料金等詳細は、申込み開始時にファミリーパックHPで申込みの際、希望日をご指定ください。 ご確認いただくか、事務局までお問い合わせください。

Web members only

## Web会員限定

抽選あり

- |       |                |                |
|-------|----------------|----------------|
| A-①・② | [申込締切]         | [当選発表]         |
|       | 2月21日(金) 17:00 | 2月25日(火) 16:00 |
| A-③   | [申込締切]         | [当選発表]         |
| B-①・② | 2月26日(水) 17:00 | 2月28日(金) 16:00 |

## ① アルバルク東京ホームゲーム

- 日時
- ① 4月5日(土) 16:05 vs. 千葉ジェッツ
  - ② 4月6日(日) 15:05 vs. 千葉ジェッツ
  - ③ 4月16日(水) 19:35 vs. シーホース三河

会場 国立代々木競技場 第一体育館 (東京メトロ 明治神宮前駅他)

あっせん料金 未定 ※あっせん料金等詳細は分かり次第、ファミリーパックHPでご案内します。

あっせん枚数 ①・②15枚 ③30枚

申込制限 各日4枚まで

※4歳未満のお子様でも座席が必要な場合は、こどもチケットを購入してください。  
※今後の状況により、内容に変更が生じる場合があります。公式HPでご確認ください。



©ALVARK TOKYO



クラブ公式HP



## ② サンロッカーズ渋谷ホームゲーム

- 日時
- ① 4月19日(土) 17:05 vs. 川崎ブレイブサンダース
  - ② 4月27日(日) 14:05 vs. 横浜ビー・コルセアーズ

会場 青山学院記念館 (東京メトロ 表参道駅)

あっせん料金 2F自由エリア

大人 **1,800円** (一般当日2,300円)

こども **1,400円** (一般当日1,800円)

あっせん枚数 各日30枚

申込制限 各日4枚まで

※6歳未満のお子様でも座席が必要な場合は、チケットを購入してください。  
※今後の状況により、内容に変更が生じる場合があります。公式HPでご確認ください。



©SUNROCKERS SHIBUYA



クラブ公式HP





Gift card

# ギフトカード

抽選なし

[申込締切]

**2月12日(水)**  
17:00必着

[引換期間] **2月27日(木)~3月13日(木)**

[代引発送] **2月27日(木)**

## 7 キル フェ ボン チャージギフトカード

店舗やWEBストアで、こだわりのタルトや焼き菓子をご購入いただけるリチャージ式カードです。

あっせん料金 **4,700円** (5,000円券)

有効期間 **2025年3月1日~2027年2月28日**

※使用時・チャージ時毎に有効期限が2年更新されます。

購入制限 **1枚のみ**

SHOPリスト

グランメゾン銀座/東京スカイツリータウン・ソラマチ店  
/東京ドームシティ店/青山/横浜/仙台/静岡/京都  
/グランフロント大阪店/福岡/浜松/WEBストア



公式HPは  
こちら



## 8 図書カードNEXT

全国約7,900店の取扱店で、書籍・雑誌が購入できる  
便利なプリペイドカードです。

あっせん料金 **2,700円** (3,000円券)

有効期間 **約10年** (カード裏面に印刷された期日までにご利用ください。)

購入制限 **1枚のみ**



ご利用可能  
店舗はこちら



※デザインは変更になる可能性があります。

## 9 吉野家プリカ

吉野家のハウス電子マネーです。

吉野家店頭にてチャージが可能で、テイクアウトやお食事の会計時に利用することができます。  
チャージ残高はレシート、吉野家ホームページにて確認可能です。

あっせん料金 **2,700円** (3,000円券)

有効期限 **2027年2月26日**

※店頭で利用またはチャージすると更に2年間延長。

購入制限 **1枚のみ**



公式HPはこちら



抽選あり

[申込締切] **2月12日(水)17:00必着** [当選発表] **2月14日(金)16:00**

## 10 しまむらグループ共通商品券 **NEW!**

全国のしまむら・アベイル・パースデイ・シャンブル・ディパロで利用出来る商品券です。

あっせん料金 1セット **4,700円** (1,000円券×5枚 5,000円分)

有効期限 **なし**

あっせん枚数 **100セット** 申込制限 **1セットのみ**

※おつりは出ません。

近隣店舗

しまむら 高松店、しまむら 南大泉店、しまむら 土支田店、しまむら 西友ひばりヶ丘店、  
しまむら 西友成増店、パースデイ 西友ひばりヶ丘店、パースデイときわ台店 他



ご利用可能  
店舗はこちら



※商品券はイメージです。実物とは異なります。

締切後の変更・キャンセルはできません。写真はすべてイメージです。

Theater & Concert  
**観劇&コンサート**  
 抽選あり

[申込締切]

2月12日(水)17:00必着

[当選発表]

2月14日(金)16:00

**4月以降公演のチケットは、4月1日以降も引き続き会員の方がお申込みいただけます。**

**11 ジョン・ウィリアムズ トリビュート・スペシャルコンサート  
 withキース・ロックハート** ジョン・ウィリアムズの貴重なインタビュー映像付き

ジョン・ウィリアムズの数々の名曲を披露するフルオーケストラコンサート。

[演奏予定曲目] スター・ウォーズ/ハリー・ポッター/E.T./インディ・ジョーンズ/ジョーズ/ジュラシック・パーク/未知との遭遇 ほか

日時 **3月20日(木・祝)** 13:00開演

会場 所沢市民文化センター ミュース  
 アークホール  
(西武新宿線 航空公園駅)

あっせん料金 S席 **6,400円** (一般8,800円)

あっせん枚数 20枚

申込制限 2枚まで



ジョン・ウィリアムズ キース・ロックハート



※未就学児は入場不可。

**12 ミュージカル『手紙』2025**

2003年以来、累計260万部以上発行され、今でも読み継がれる東野圭吾の小説「手紙」。兄弟の絆とは 罪を償うとは 世間は許してくれるのだろうか。家族のことを大切に想う全ての人へ送る。

日時 **3月22日(土)** ①12:00開演  
 ②17:00開演

会場 東京建物Brillia HALL (豊島区立芸術文化劇場) (西武池袋線他 池袋駅)

あっせん料金 S席 **10,000円** (一般12,500円)

あっせん枚数 各10枚

申込制限 ①・②合わせて2枚まで

※未就学児は入場不可。

**申込みの際、希望時間をご指定ください。**

[出演]

村井良大、spi、優河、鈴木悠仁、青木渥平、  
 稲葉通陽、青野紗穂、染谷洸太、遠藤瑠美子、  
 五十嵐可絵、川口竜也



**13 おしりたんていファミリーステージ  
 ナンバーいせきの だいまじん**

オリジナルストーリーでおくる、おしりたんていやなかまたちとうたっておどるファミリーステージ!

日時 **4月5日(土)** ①13:00開演  
 ②15:45開演

会場 練馬区立練馬文化センター 大ホール (西武池袋線他 練馬駅)

あっせん料金 指定席 (3歳以上) **3,300円** (一般3,800円)

あっせん枚数 各20枚

申込制限 ①・②合わせて4枚まで

※3歳未満のお子さまは保護者1名につき1名膝上鑑賞無料。(ただし席を利用する場合はチケットが必要)

**申込みの際、希望時間をご指定ください。**



© トロル・ボプラ社 / おしりたんてい制作委員会



《春の特別キャンペーン!!》

総観客数100万人突破!!

14 舞台『ハリー・ポッターと呪いの子』

魔法がいま、現実になる。ハリー・ポッター、19年後のストーリー。

- 日時 ① 4月20日(日) 12:15開演  
 ② 4月26日(土) 12:15開演  
 ③ 4月30日(水) 12:15開演

会場 TBS赤坂ACTシアター (東京メトロ千代田線 赤坂駅)

- あっせん料金 ①②Sプラス席一般 **13,600円** (一般17,000円)  
 ③Sプラス席一般 **12,800円** (一般16,000円)  
 ①~③Sプラス席 (6~15歳) **9,600円** (一般12,000円)

あっせん枚数 ①②各30枚 ③20枚 申込制限 ①~③合わせて4枚まで

※未就学児は入場不可。

出演/ハリーポッター: 吉沢 悠 ほか  
 オリジナルストーリー/J. K. ローリング  
 脚本・オリジナルストーリー/ジャック・ソーン  
 演出・オリジナルストーリー/ジョン・ティファニー

※出演者スケジュール等は公式HPをご確認ください。



©TBS/ホリプロ



TBS赤坂ACTシアター

申込みの際、希望日をご指定ください。

15 ブロードウェイミュージカル「キンキーブーツ」

“4度目の興奮” がやってくる!

ブロードウェイミュージカル『キンキーブーツ2025』

日時 5月3日(土・祝) 18:00開演

会場 東急シアターオーブ (JR他 渋谷駅)

あっせん料金 S席一般 **14,400円** (一般16,000円)

あっせん枚数 16枚 申込制限 2枚まで ※未就学児は入場不可。



【出演】 東啓介・有澤樟太郎 甲斐翔真・松下優也  
 田村芽実・清水くるみ 熊谷彩春 大山真志 ひのあらた 他

※Wキャスト・エンジェルス・子役スケジュールは公式HPをご確認ください。



締切後の変更・キャンセルはできません。

Exhibition

# 展覧会

抽選なし

[申込締切]

**2月12日(水)**

17:00必着

[引換期間] **2月27日(木)~3月13日(木)**

[代引発送] **2月27日(木)**

## 16 没後120年 エミール・ガレ：憧憬のパリ

ガラス・陶器・家具において独自の世界観を展開し、名声を極めたエミール・ガレの没後120年を記念する本展では、ガレとその国際的地位を不動のものとしたパリとの関係に焦点を当て、彼の創造性の変遷を顧みます。

会期 **2月15日(土)~4月13日(日)** ※作品保護のため、会期中展示替を行います。

10:00~18:00 (金曜日および3/19、4/12は20:00まで開館) ※いずれも入館は閉館の30分前まで

会場 **サントリー美術館** (都営大江戸線他 六本木駅)

あっせん料金 一般 **1,300円** (当日1,700円)

購入制限 **2枚まで**

休館日 **火曜日** (4/8は18:00まで開館)

※中学生以下は無料。

※障害者手帳をお持ちの方は、ご本人と介助の方1名様のみ無料。



美術館  
ウェブサイト



星顔形花器「蝶」 エミール・ガレ 1900年 サントリー美術館

## 17 西洋絵画、どこから見るか？—ルネサンスから印象派まで サンディエゴ美術館 vs 国立西洋美術館

「作品をどのように見るとより楽しめるか」という観点から、ルネサンスから19世紀末までの600年にわたる西洋美術の歴史を両館の所蔵品88点によってご紹介します。

サンディエゴ美術館と国立西洋美術館、夢の競演をお楽しみください。

会期 **3月11日(火)~6月8日(日)**

9:30~17:30 (金、土曜日は20:00まで) ※入館は閉館の30分前まで

会場 **国立西洋美術館** (JR他 上野駅)

あっせん料金 一般 **1,800円** (当日2,300円)

購入制限 **2枚まで**

休館日 **月曜日** (ただし、3/24、5/5、5/6は開館)、5/7

※中学生以下、心身に障がいがある方及び付添者1名は無料。入館の際に学生証または年齢の確認できるもの、障害者手帳をご提示ください。

※観覧当日に限り本展の観覧券で常設展もご覧いただけます。



展覧会  
公式サイト



マリー=ガブリエル・カベ (自画像)  
1783年頃、油彩/カンヴァス、国立西洋美術館

**先着順販売**

[販売期限]

**2月12日(水)**

申込  
方法

WEB

電話

窓口

先着順のため売り切れの場合もございます。  
予めご了承ください。

申込および受取方法は15ページをご覧ください。

## 開創1150年記念

## 特別展「旧嵯峨御所 大覚寺 —百花繚乱 御所ゆかりの絵画—」

本展では安土桃山~江戸時代に制作された障壁画(重要文化財)うち120面を超える障壁画のほか、信仰の歴史を物語る歴代天皇による書(国宝)や、平安時代後期の仏像を代表する明円作「五大明王像」(重要文化財)など、密教美術の名品も公開します。

会期 **開催中~3月16日(日)** 9:30~17:00 ※入館は閉館の30分前まで

会場 **東京国立博物館 平成館** (JR他 上野駅)

あっせん料金 一般 **1,700円** (当日2,100円)

あっせん枚数 **100枚** 購入制限 **2枚まで**

休館日 **月曜日** (ただし、2/10、24は開館)、2/25

※中学生以下、障がい者とその介護者1名は無料。(学生証、障害者手帳をご提示ください。)

※会期中一部作品野展示替えを行います。



展覧会  
公式サイト





Leisure

レジャー

抽選なし

[申込締切]

2月12日(水)

17:00必着

[引換期間] 2月27日(木)~3月13日(木)

[代引発送] 2月27日(木)

## 18 東京スカイツリー®天望デッキ入場引換券

※入場予約不要の一般販売していない引換券です。

地上350mの景色、晴れの日には関東平野を一望、夜は光り輝く美しい夜景を楽しめます。ふもとは「東京ソラマチ」が広がりショッピングやグルメ、水族館やプラネタリウムもあります。

あっせん料金 大人(12歳以上) **2,000円** (一般平日2,400円/休日2,600円)

小人(6歳~11歳) **700円** (一般平日950円/休日1,000円)

有効期間 2025年3月1日~8月31日

購入制限 4枚まで

※天望回廊への入場は、別途追加料金が必要になります。  
 ※予約不要。ただし混雑時はご入場できない場合もあります。  
 ※特別営業時(初日の出、隅田川花火大会等)にはご入場できません。  
 ※中高生は前売券、当日WEB券がお得です。ただし事前予約が必要です。

申込みの際、券種をご指定ください。



©TOKYO-SKYTREE

〒 墨田区押上1-1-2

☎ 0570-55-0634 (営業等のお問合わせ)

🕒 休館日および営業時間は公式HPよりご確認ください。

🚉 東武スカイツリーライン「とうきょうスカイツリー」駅



公式HPはこちら

## 19 すみだ水族館

東京スカイツリータウン®内の都市型水族館。国内最大級の完全屋内開放型水槽ではペンギンやオットセイの息づかいが感じられるほどの距離感です。

あっせん料金 大人 **2,000円** (一般2,500円)

高校生 **1,400円** (一般1,800円)

中・小学生 **900円** (一般1,200円)

幼児(3歳以上) **600円** (一般800円)

有効期限 2025年8月31日 購入制限 4枚まで

※入場受付は閉館の1時間前まで ※施設点検、気象状況などにより、臨時休業する場合があります。

申込みの際、券種をご指定ください。



公式HPはこちら

〒 墨田区押上1-1-2 東京スカイツリータウン・ソラマチ5F・6F

☎ 03-5619-1821 (営業等のお問合わせ)

🕒 休館日および営業時間は公式HPよりご確認ください。

🚉 東武スカイツリーライン「とうきょうスカイツリー」駅



ねりまファミリーパック会員限定価格!!

送料込

## 日本ハム 防災食セット&レストラン仕様カレーセット

申込期限 3月25日(火)まで

申込方法 右記QRコードより専用申込書をダウンロードし、必要事項をご記入の上、下記FAX番号へお送りください。

※会員価格でのお申し込みは、専用申込書でのみ申し込み可能。

申込先 日本ハムマーケティング(株) 横浜営業所 FAX:045-277-4188



専用申込書はこちら

### ① グルメレター防災食セット GL-BO

常温で約5年間保存可能!そのまま食べられます。

参考小売価格 2,500円 ➡ **2,250円** (税・送料込)

● 防災食ポークソーセージステーキ (110g×1)

● 防災食鶏と根菜のうま煮 (100g×1)

● 防災食煮込みハンバーグ (115g×1)

● 防災食やきとり (110g×1)

※防災食セットはネコポスでのお届けになります。



### ② レストラン仕様カレー(中辛)10パックセット

フルーツの旨味を加えたソースで野菜と牛肉をとろけるまで煮込みました。

参考小売価格 4,980円 ➡ **3,780円** (税・送料込)

● レストラン仕様カレー (4食入り×10P)



# ご利用案内

1 ~ 20

FAXのお申し込みでは、未受信、不鮮明なものや締切後の着信があります。できる限り、Webからのお申し込みをお願いします。

## 申込方法

※申込締切後の変更・キャンセルはできません。

[FAX記入事項]

お申し込みはWebから[推奨]



www.nerima-idc.or.jp/nerimafamipa/  
\*Web会員登録(無料)が必要です。  
ホームページからWeb会員登録を行ってください。



03-3993-4370  
\*ガイドブック巻末にある「会報掲載チケットあっせん申込書」を利用すると便利です。



会員証をご提示ください。

※ハガキでのお申し込みが廃止となりました。申し訳ございませんが、他の申込方法をご利用ください。

- ① チケット番号
- ② チケット名
- ③ 券種(大人・小人など)
- ④ 希望枚数
- ⑤ 会員番号・会員氏名
- ⑥ 日中の連絡先電話番号
- ⑦ 代金支払方法  
窓口支払いまたは  
代金引換郵便



[Web会員の方]  
スマートフォンからはこちら



[Web会員未登録の方]  
登録はこちら(無料)  
封書にてID・パスワードをご通知します。  
登録完了まで3営業日程度かかります。

## 受取方法



引換期間内にねりまファミリーパック窓口でお受け取りください。[9:00~19:00]  
お支払いは現金のみとなります。  
期間内にお引換えがない場合は、代金引換郵便でお送りします。(要手数料\*)



代金引換郵便でお送りします。(要手数料\*)  
配達日時のご指定はできません。

※[代金引換郵便手数料]

チケット代金	手数料
~ 13,499円	300円
13,500円~ 49,549円	500円
49,550円~ 100,000円	900円

※代引発送日が異なる複数のチケットを申し込みの場合は、各々に手数料が必要となります。

## お申し込み後~チケット受け取りまでの流れ



からのお申し込みの場合

マイページをご利用ください。

抽選あり の当落、抽選なし の引換期間は、右上のQRコードの読み取りにより確認できます。

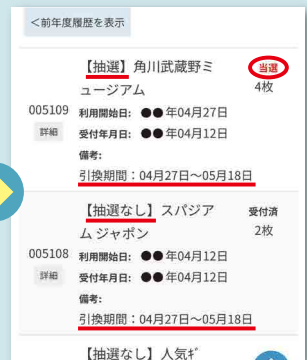
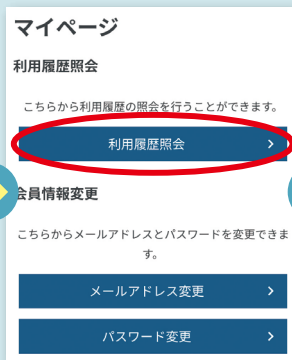
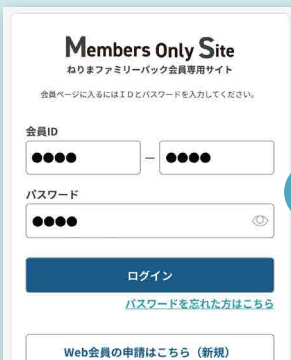

からのお申し込みの場合

抽選あり の当選結果、

抽選なし の引換期間は、

ハガキで通知します。(落選の通知はありません) チケットの窓口受取期間または代金引換郵便の発送日は、表面の宛名の下部に記載しています。

### 当選通知

母日よりねりまファミリーパックをご利用いただきありがとうございます。  
チケットの受取方法は以下のとおりです。

①窓口受取でお申込みの方  
必ず、表紙引換期間内に本通知と会員証をご持参のうえ、窓口でご購入ください。

※引換期間内に購入いただけない場合は、代金引換郵便にて発送させていただきます。

②代金引換郵便でお申込みの方  
(別途手数料をご負担ください)  
おおむね、表紙の発送日より2~3日で郵便員が配達します。代金と引き換えに引き取りください。  
変更・キャンセルはできません。

一般社団法人 練馬区産業振興公社  
ねりまファミリーパック  
練馬区練馬1-17-1 Cocoon4 海(練馬駅中央2口)  
TEL:03-3993-6600 FAX:03-3993-4370  
営業時間:9:00~17:00(日・祭日・12/29~1/3)  
※引換期間中のチケットの受取のみ15:00までです。

### 引換通知

母日よりねりまファミリーパックをご利用いただきありがとうございます。  
チケットの受取方法は以下のとおりです。

①窓口受取でお申込みの方  
必ず、表紙引換期間内に本通知と会員証をご持参のうえ、窓口でご購入ください。

※引換期間内に購入いただけない場合は、代金引換郵便にて発送させていただきます。

②代金引換郵便でお申込みの方  
(別途手数料をご負担ください)  
おおむね、表紙の発送日より2~3日で郵便員が配達します。代金と引き換えに引き取りください。  
変更・キャンセルはできません。

一般社団法人 練馬区産業振興公社  
ねりまファミリーパック  
練馬区練馬1-17-1 Cocoon4 海(練馬駅中央2口)  
TEL:03-3993-6600 FAX:03-3993-4370  
営業時間:9:00~17:00(日・祭日・12/29~1/3)  
※引換期間中のチケットの受取のみ15:00までです。

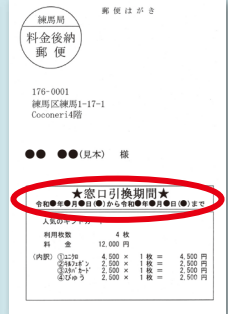

### [チケット・特別利用券の転売は禁止されています]

ねりまファミリーパックであっせんしたチケット類や、現地でチケット類を購入する際に利用する特別利用券をインターネット等で転売する行為は、チケット不正転売禁止法により禁止されています。違反者は1年以下の懲役若しくは100万円以下の罰金が科せられます。  
また、第三者への譲渡が判明した場合は、会員除名の対象となります。皆さまのご理解とご協力をお願いいたします。

Web会員のみなさまへ **重要**

迷惑メール対策をされている方は、受信の設定をお願いいたします。

ドメイン: @nerima-idc.or.jp



トラベル利用補助 会員3,000円・登録家族1,500円 によりお得に楽しめるツアー。

群馬県

# 太平観光主催の日帰りバスツアー

## 大好評企画！ 見て・食べて・買って楽しい 食品工場見学&こんにゃくバイキング



めんたいパーク群馬



こんにゃくパーク



ガトーフェスタハラダ

〈めんたいパーク群馬〉2022年にオープンした「かねふくめんたいパーク」。絶品明太子グルメが盛りだくさん。

〈こんにゃくパーク〉日本の伝統食材“こんにゃく”のテーマパーク。生産量日本一の群馬ならではの施設で、美味しさと文化を体験。

日時 **3月20日(木・祝)、3月26日(水)**

7:20 練馬駅北口集合(最少催行人数25名)

通常料金 9,600円(3歳~小学生8,900円)

トラベル利用補助をご利用の場合

会員 **6,600円**

登録家族(配偶者・20歳未満の子) **8,100円**

(3歳~小学生**7,400円**) ※バスの座席を1名で2席利用をご希望の方は、3,000円加算で承ります。

料金内訳 バス代、昼食代、一口ゼリー詰め放題体験料、保険料

利用方法 ①太平観光に申し込む ②太平観光にお支払い  
申込時に、ねりまファミリーパック会員である旨お知らせください。また、参加者氏名、生年月日等をお伺いします。

※このバスツアーに限り、トラベル利用補助券の申請は旅行会社が代行して行います。ご自身でねりまファミリーパックに連絡する必要はございません。※トラベル利用補助券の発行は会員および登録家族・年度内2回まで

**2/3(月)から受付開始! 先着順!!**

申込みは旅行会社にお電話で

太平観光株式会社 フリーダイヤル **0120-108-447**

※申込時に参加者の氏名、生年月日、ねりまファミリーパックの会員番号、トラベル利用補助券使用の有無等をお伺いします。

旅行企画・実施: 観光庁長官登録旅行業第1385号 〒178-0063 練馬区東大泉7-38-9 TEL.03-3924-1911 FAX.03-3923-5311 太平観光株式会社 本社営業所 総合旅行業務取扱管理者 佐久間 亮太



練馬区内共通商品券利用可

### 行程

練馬駅北口(7:30出発)

めんたいパーク群馬  
[見学・買物]

こんにゃくパーク  
[特製弁当付きのこんにゃくバイキング・見学・詰め放題体験・買物]

ガトーフェスタハラダ本社工場  
[見学(3/20は工場が稼働していません)・本館にて買物]

クリクラミュージアム・本庄工場  
[見学(お買い物は出来ません)]

練馬駅北口(17:20到着予定)  
食事について: 朝食× 昼食○ 夕食×

〈ガトーフェスタハラダ〉本社工場(シャトー・デュ・エスポワール)の見学ギャラリーで映像または製造工程見学をどうぞ。



クリクラミュージアム・本庄工場

〈クリクラミュージアム・本庄工場〉宅配水業界最大規模のクリクラ本庄工場見学とクリクラミュージアムにて、世界のお水事情を楽しく学んでいただけます。

※各工場の都合により、製造工程ラインが休止していることがあります。その際は、映像等でのご見学に変更させていただきます。

当日は太平観光の添乗員が同行します。〈このツアーは旅行会社と参加者個人との間での旅行契約となります。〉

[平日] 9:00~18:00  
[定休日] 土日祝日・年末年始

## Web会員アンケートキャンペーン

アンケートにご回答いただいた方の中から

クオ・カード ペイ QUO Pay

抽選で 100名様に **500円分プレゼント!**

実施期間 2月28日(金) 17:00まで

応募方法 会員専用ページからアンケートにお答えいただきご応募ください。

[Web会員未登録の方]

登録はこちら(無料)

封書にてID・パスワードを通知します。登録完了まで3営業日程度かかります。



会員専用ページにログイン  
↓  
アンケートのご入力はこちらをタップ

[QUOカードPayが使えるお店の一例]  
※一部店舗を除く。



※当選者の発表はプレゼントの発送をもってかえさせていただきます。(令和7年3月中旬予定)  
※QUOカードPayは、スマートフォン以外の携帯電話およびタブレットでは利用できません。  
※QUOカードPayは、カードタイプのQUOカードとは異なるサービスです。使えるお店などが異なりますので、ご注意ください。  
※有効期限は、発行日より3年間です。

### QUOカードPayの使い方

- ①ご当選の方には、「QUOカードPay受取専用URL」を二次元コードに変換し、紙媒体に印刷して郵送します。
- ②届いたURLを開くと、受け取ったQUOカードPayの画面が開き金額などが確認できます。
- ③使えるお店でバーコードを見せてご利用ください。



# 事務局からのお知らせ

## 予防接種費用補助

会員本人が予防接種（医療機関指定なし）を受けた場合、その接種費用の一部を補助します。年度内1回限り。

- 補助対象 令和6年度中に接種したものと  
くわしくは  
こちら
- 補助金額 会員1名につき **1,000円**
- 請求期限 令和7年3月31日(月)まで（郵送必着）
- 請求方法 必要書類を、ねりまファミリーパックへご提出ください。郵送でも受け付けます。



## 【現在 小・中学校1年生の お子様がいらっしゃる方へ】 入学祝金のご案内

会員の子が小学校または中学校に入学したときに支給します。請求期限がありますので、お早めにご請求ください。

- 対象者 令和5年10月1日時点で会員で、引き続き会員の方
- 請求期限 令和7年3月31日(月)まで（郵送必着）
- 給付金額 **10,000円**  
※令和5年4月3日～10月1日入会の方は5,000円  
くわしくは  
こちら
- 請求方法 下記①と②をねりまファミリーパックへご提出ください。郵送でも受け付けます。
  - 給付金請求書
  - 会員と入学者との続柄および入学者の生年月日が確認できる証明書類（入学通知書、こども医療証等）（コピー可）



会費が未納の場合、給付金の支給は入金の確認後となります。退会した後は、給付金の請求はできません。

**令和7年4月にお子様が小・中学校に入学される方の給付金請求書は、4月以降に受け付けます。**

請求書はガイドブック巻末にあります。また、Web会員の方は、ねりまファミリーパックHP会員専用ページからも請求書をダウンロードできます。

## 会員のみならずへ

### 退会を希望する場合

退会届は、ガイドブック巻末またはホームページからダウンロードしてご利用ください。

**締切日：3月31日(月)必着**

- ※退会届のご提出時期によっては、「会報4・5月号」が届く場合があります。
- ※4月以降に退会届をご提出いただいた場合は、自動更新となりますので、予めご了承ください。
- ※任意退会した日から24か月は再入会できません。

## 創立記念事業補助

### 事業所会員限定

10年ごとの創立記念の日を迎えた法人が創立記念事業を実施すると、「創立記念事業補助金」を支給します。補助を受けた事業所は、会報「ねりまファミリーパック」に事業所名を掲載します。



くわしくは  
こちら

- 請求期間 法人成立の年月日から起算して、10年ごとの倍数に当たる日から1年以内
- 補助金額 会員1名につき **3,000円**
- 請求方法 補助金申請書を、ねりまファミリーパックに電話で請求してください。☎03-3993-6600



70周年 平和保育園 様

20周年 有限会社up 様

おめでとうございます。

## 定期健康診断経費補助

### 事業所会員限定

職場の健康管理に役立てていただくため、従業員の定期健康診断の受診経費に対して補助します。

- 補助対象 令和6年度中に実施したもの
- 補助金額 会員1名につき **2,000円**
- 請求期限 令和7年3月31日(月)まで（郵送必着）
- 請求方法 補助金請求書を、ねりまファミリーパックに電話で請求してください。



くわしくは  
こちら

## 東京ドームシティ 法人サービスカウンター 移転のお知らせ

東京ドームシティの法人サービスカウンターは、2月1日(土)より、右記マップの場所に移転します。移転に伴い、1月29日(水)～1月31日(金)は休業となります。



### 移転前

東京ドームシティ ミーツポート2階  
【最終営業日時】  
1月28日(火) 18:00まで

### 移転後

東京ドーム21ゲート向かい アトラクションズチケットカウンター横  
【営業開始日時】 2月1日(土) 9:30～

補助金や給付金の支給条件、給付額等の詳細は、「令和6・7年度版ガイドブック」をご覧ください。



## 個人会員のみなさまへ

### 自動更新と会費納入のお願い

ねりまファミリーパックの会員資格は、事業年度(4月～翌年3月までの1年)ごとの自動更新になります。令和7年度(4月～翌年3月)年会費(1人6,000円)の納入をお願いします。

### 納入方法が口座振替の場合

2月末に「会費口座振替のご案内」ハガキを郵送します。ハガキに記載の指定口座をご確認ください。

**振替日: 4月28日(月)**

### 口座振替手続きをしていない場合

2月末に「振込取扱票」を郵送します。ゆうちょ銀行(郵便局)またはねりまファミリーパック窓口でお支払いください。

**支払期限: 3月31日(月)**

## 事業所会員のみなさまへ

第1期会費(4月～6月)は令和7年4月28日(月)にご指定の口座から振替します。3月末で退職される方は、3月31日(月)までに、退会届をご提出ください。

※納入方法が現金・振込の場合は、4月中旬に払込取扱票をお送りします。

事業所会員で退職等により退会される方で、練馬区在勤または在住でお仕事をされる方は、引き続きねりまファミリーパックをご継続いただけます。手続きが必要となりますので、退会前に窓口または電話でお問い合わせください。

事業所会員の  
みなさまへ

この会報へ

貴社のPR・お店の宣伝を  
掲載してみませんか？

会員事業所なら  
広告掲載料がなんと**半額!!**

大きさ	1/4ページ(タテ6.5cm×ヨコ18cm)
料金(4色)	44,000円 → <b>22,000円</b> (消費税込)

会報へのチラシの折込を希望  
される事業所を募集しています。

折込料(1枚あたり)	11円 → <b>5.5円</b> (消費税込)
------------	--------------------------

掲載等のご希望や詳しい内容は電話でお問い合わせください。

**☎03-3993-6600** (平日:9:00~17:00)

※掲載に際して審査をさせていただきます。

[加入状況] 9,476人(1月7日現在) 事業所 1,449所:5,818人 個人 3,443世帯:3,658人

令和7年度分

## チケット販売・補助券の発行について

4月1日以降も引き続き会員の方がご利用いただけます！

**チケット販売** : 4月1日(火)から利用できるチケット

**3月28日(金) 9:00受付開始**

サンシャイン水族館  
サンシャイン60展望台てんぼうパーク  
コニカミノルタプラネタリウム満天(池袋)  
スパリゾート ハワイアンズ  
スポーツクラブ ルネサンス  
フィットネスクラブ ティップネス

**4月1日(火) 9:00受付開始**

東京ドームシティ得10チケット

**補助券等発行** : 利用日が4月1日(火)からの補助券等

**3月3日(月) 9:00受付開始**

トラベル利用補助券  
人間ドック  
池袋コミュニティ・カレッジ  
NHK文化センター  
朝日カルチャーセンター

**3月28日(金) 9:00受付開始**

東京ディズニーリゾートコーポレートプログラム利用券  
レストラン特別利用券  
[ホテルカデンツァ東京・ホテルメトロポリタン(池袋)]

**4月1日(火) 9:00受付開始**

ユナイテッド・シネマメンバーズカード入会・更新手数料補助  
練馬文化センター/大泉学園ゆめりあホール利用補助券  
(共催・主催のみ)



**春のわくわく  
グルメ  
フェスタ**

**入場無料**

**3月22日(土) 10:00~**  
(はなより次第終了)  
**産業イベントコーナー(ココネリ3階)**

練馬区友好都市長野県上田市の旬の品と区内店舗のおいしい春を販売！  
出張輪島朝市の【干物】など人気の商品をどうぞ

**販売商品**

- ◆出張輪島朝市 干物や雑貨 ◆上田市 りんご・銘菓
- ◆惣兵衛最中 ◆ハーブティー ◆シフォンケーキ ◆焼き芋
- ◆コンフィチュール ◆アップルパイ ◆コーヒー ほか

Next issue

次号4-5月号は3月25日(火)発行予定です。

[主なチケットあっせん]

劇団四季「王子と少年」

大相撲五月場所

美しい湯

京王プラザホテル ランチ券

相国寺展一金閣・銀閣 鳳凰がみつめた美の歴史

東京ドーム読売ジャイアンツ 2025公式戦

King&Queen

他

**先着順販売**

# ファミリーパック窓口で販売しているチケット

先着順のため売り切れの場合もあります。予めご了承ください。



## 練馬区内共通商品券



このステッカーのあるお店でご利用ください。



使えるお店の一覧は練馬区商店街連合会ホームページで確認できます。  
※一覧表の配付はありません。



あっせん料金 1セット **4,500円** (500円券×10枚)

有効期限 2029年3月31日 購入制限 年度内3セットまで

## ジェフグルメカード



主なジェフグルメカード加盟店はホームページで確認できます。



あっせん料金 1セット **4,500円** (500円券×10枚)

有効期限 なし 購入制限 年度内3セットまで

商品券

## サンシャイン水族館



[入場券] あっせん料金 **後期**

大人(高校生以上) **1,800円** (一般2,600円～)  
 こども(小・中学生) **800円** (一般1,300円～)  
 幼児(4歳以上) **400円** (一般800円～)

有効期限 2025年3月31日

購入制限 後期10枚まで

※特別営業時は利用不可  
 ※土日祝日および特定日は、入場券のほか日時指定WEB整理券が必要です。  
 詳しくは、水族館 ウェブサイトをご確認ください。



公式HP

## サンシャイン60展望台 てんぼうパーク



[入場券] あっせん料金 **後期**

大人(高校生以上) **400円** (一般700円～)  
 こども(小・中学生) **200円** (一般500円～)

有効期限 2025年3月31日

購入制限 後期10枚まで

※未就学児は無料 ※特別営業時は利用不可  
 ※日時指定WEB整理券の取得が必要な場合があります。詳しくは展望台 ウェブサイトをご確認ください。  
 ※一部エリアがご利用いただけない場合があります。



公式HP

## コニカミノルタプラネタリウム 満天(池袋)



[鑑賞引換券(一般シート)] あっせん料金

大人(中学生以上) **1,000円** (一般シート1,600円)  
 こども(4歳以上) **600円** (一般シート1,000円)

有効期限 2025年3月31日

購入制限 月5枚・年度内10枚まで

※本券は、窓口もしくはオンラインにて時間指定のチケットと引き換えが必要です。  
 ※オンラインでのお引換えには、チケットの左下に記載のクーポンコードが必要です。  
 ※ヒーリングプラネタリウム作品やプレミアムシート(雲、芝シート)には引き換えてできません。  
 ※上映時間・作品内容は変更になる場合があります。詳細は公式WEBサイトをご確認ください。

レジャー施設

## 東武動物公園



[入園+乗り物フリー] あっせん料金

**3,000円** (3歳以上共通)(一般5,300円)

有効期限 2026年2月28日(2/1より販売予定)

購入制限 月5枚・年度内10枚まで

※ポニーライド、わんこヴィレッジ、期間限定施設など一部別料金あり  
 ※詳しくは公式HPをご確認ください。



公式HP

## 東京ドームシティ



[得10(とくてん)チケット] あっせん料金

1冊(10ポイント) **2,900円** (最大6,600円相当)

有効期限 2025年3月31日

購入制限 なし(ただし、1度の購入は10冊まで)

現地く東京ドームシティの法人サービスカウンター※2/1より法人サービスカウンターが移転します。詳しくは12ページをご覧ください。でも2,900円で購入できます。(会員証の提示がないと購入できません。)



得10チケット情報サイトはこちら

## スパリゾートハワイアンズ



[入場券] あっせん料金 **後期**

**600円** (3歳以上共通)(一般大人3,570円～)

有効期限 2025年3月31日

購入制限 後期10枚まで

※ウォーターパーク、スプリングパーク、スパガーデンパレオおよび江戸情話と市に入場できます。ウォーターライダーは別途料金。  
 ※営業時間・休館日等は公式ホームページをご確認ください。

**緊急値下げ**  
 なくなり次第終了



公式HP



申込方法



www.nerima-idc.or.jp/nerimafamipa/

\*Web会員登録(無料)が必要です。ホームページからWeb会員登録を行ってください。



03-3993-6600

9:00~17:00(日・祝を除く)



会員証をご提示ください。

\*会員番号をお伺いします。会員証をお手元にご用意ください。

受取方法



整理番号のメモと会員証をご持参ください。  
9:00~19:00(日・祝を除く)  
(予約をしていないチケットは17:00まで)



代金引換郵便でお送りします。(要手数料\*)  
配達日時指定はできません。申込日の翌日に発送します。(土日祝の発送はありません)  
\*手数料は10ページをご覧ください。

引換期間

先着順のチケットは、申し込み後1週間以内に購入してください。(翌週同曜日まで。休業日にあたる場合は、翌営業日まで。)  
※引換期間を過ぎたチケットは、キャンセル扱いとなります。 ※購入後の変更・払戻しはできません。

## ユナイテッド・シネマ / シネプレックス



あっせん料金

大人 **1,300円** (一般2,000円)

小人(3歳~高校生) **800円** (一般1,000円)

有効期限 2025年7月31日

購入制限 月5枚まで



CINEPLEX



公式HP

## T・ジョイSEIBU 大泉

インターネット座席予約対応



あっせん料金

大人 **1,400円** (一般2,000円)

小人(3歳~17歳以下) **800円** (一般1,000円)

シニア(65歳以上) **1,000円** (一般1,300円)

有効期限 券種によって異なります。

購入制限 月5枚まで



公式HP

## TOHOシネマズ

インターネット座席予約対応



あっせん料金

大人 **1,500円** (一般2,000円)

有効期限 2025年5月31日

購入制限 月5枚・年度内10枚まで



TOHO CINEMAS



公式HP

## ユナイテッド・シネマ グループメンバーズカード 入会・更新手数料補助

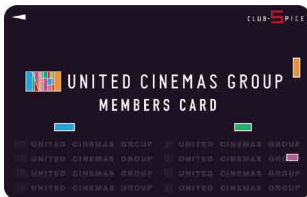

補助金額

**600円** (会員本人のみ利用可)

有効期限 2025年3月31日

枚数制限 年度内1回

※入会・更新手続きはユナイテッド・シネマ  
としまへんチケット売場のみ。  
オンラインでの入会・更新の際は、ご利用  
できません。  
※手数料を支払った後に、補助券による返金は  
ありません。



利用方法は  
こちら



公式HP

## スポーツクラブ ルネサンス



[1日利用券] あっせん料金

**1,400円**

(ビジター料金体験チケット2,200円)

有効期限 2025年3月31日

購入制限 月5枚まで

ルネサンス光が丘、石神井公園、富士見台、  
東伏見で利用できます。

※15歳以上の方が利用可能。

## フィットネスクラブ ティップネス



[1日利用券] あっせん料金

関東エリア共通

(練馬店、大泉学園店、東武練馬店、氷川台店含む)

**1,600円** (ビジター料金通常2,420円)

有効期限 申込月から6か月

購入制限 月5枚・年度内10枚まで

※16歳以上の方が利用可能。

## 池袋コミュニティ・カレッジ 法人会員受講申込書



池袋  
コミュニティ  
カレッジ

あっせん料金 1講座 **500円**

[特典]・入会金無料

購入制限 各期2講座まで

・受講料10%割引



利用方法は  
こちら



講座検索は  
こちら

写真はすべてイメージです。

映画鑑賞

スポーツ施設・カルチャーセンター

Event  
イベント  
抽選あり

[申込締切]

2月12日(水)17:00必着

[当選発表]

2月13日(木)16:00

20

自己  
啓発  
セミナー

## 日本舞踊の所作を取り入れた簡単エクササイズ

姿勢ひとつ取っても、良い姿勢を保つ事は意外と難しいものです。日本舞踊の所作の中から、リズム良く背筋を伸ばせる動きを体験して頂きます。老若男女、皆さんのご参加をお待ちしております。

日時	3月20日(木・祝) 14:00~16:00		
会場	ココネリ3階 産業イベントコーナー (練馬駅中央北口すぐ)		
参加料金	会員	500円	
	登録家族 (会員の配偶者および20歳未満の子)	500円	
	関係者 (20歳以上の子、ご友人など)	800円	
募集人数	20名 (最少催行人数10名)		
料金内訳	受講料、保険料		
講師	若柳 吉應氏 (正派若柳流理事・専門師範)		

\*当日会場が土足の為、少し汚れてもよい動きやすい格好でご参加ください。

申込みの際、**会員番号・参加者氏名(続柄)**をご指定ください。



長唄「雨の五郎」若柳吉應(国立劇場)

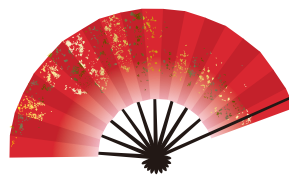
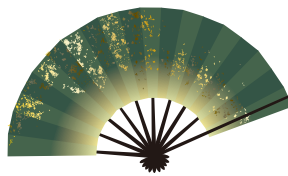

[補助券発行期限] 3月22日(土)17:00  
\*郵送をご希望の場合は3月17日(月)まで

申込方法



\*補助券は即日発行します。

\*郵送の場合は普通郵便で発送しますので、利用日までに余裕をもってお申し込みください。

## 埼玉県秩父市との共同企画!

### 秩父 いちご狩り体験補助券 抽選なし

補助券利用でお得にお楽しみいただけます!



補助金額 **2,000円**    利用期間 2025年2月1日(土)~3月23日(日)    枚数制限 1会員1枚

- 利用方法
- ①直接各農園に「ねりまファミリーパックいちご狩り補助券」を利用する旨を告げて予約してください。
  - ②予約完了後、ねりまファミリーパックにWeb・電話・窓口で補助券を申請してください。
  - ③補助券は、ねりまファミリーパック窓口での受け取りまたは郵送します。
  - ④利用当日、現地で補助券を提出し、補助金額を差し引いた後の料金をお支払いください。

\*グループで予約の場合は、会員の数分の補助券が利用できます。  
\*補助券は、登録家族のみの利用もできます。  
\*補助券対象外の品種もあります。

ご注意 持ち帰りのいちごやおみやげ等の購入には利用できません。  
他の割引券との併用はできません。

指定農園 アクセス・営業時間等詳しくは、各農園HPでご確認いただくか、直接お問い合わせください。

(A) 和銅農園

〈食べ放題料金〉  
大人(小学生以上) 2,200円~  
2歳以上~小学生未満 1,300円~  
[予約先] 公式HPから予約してください。  
\*備考欄に「ねりまファミリーパックいちご狩り補助券利用」とご記入ください。

(B) 秩父フルーツファーム

〈食べ放題料金〉  
大人(小学生以上) 2,100円~  
小学生未満 1,200円~  
[予約先] **0494-23-2711**

(C) いちごハウスAYA

〈食べ放題料金〉  
大人(小学生以上) 2,200円  
2歳以上~小学生未満 1,200円  
1歳以下無料  
[予約先] **0494-26-7411**