

お得なこと・楽しいことがいっぱい!年6回発行の会員向け会報紙

2024

6-7
月号

令和6年

vol.131

ねりま ファミリーブック

新たな施設が続々登場!初夏のレジャー大特集!

NEW! みさきまぐろきっぷ

NEW! 多摩六都科学館

NEW! 大磯ロングビーチ

サーティワン アイスクリームギフト券

劇団四季 最新ミュージカル『ゴースト&レディ』

いのうえ歌舞伎 バサラオ

巨大恐竜展 Giant Dinosaurs 2024

NEW! 前野原温泉さやの湯処

東京ドーム 読売ジャイアンツ公式戦



Included
同封
しました!
ブルーベリー観光農園
200円補助券



Leisure
レジャー

抽選なし

[申込締切]
6月14日(金)
17:00必着

[引換期間] 6月28日(金)～7月12日(金)
[代引発送] 7月1日(月)

カーナビ置いて、きっぷ片手においしいも おもひでも 三浦・三崎電車旅

1 **NEW!** **みさきまぐろきっぷ(紙券)**    **日帰り電車旅**  

あっせん料金 大人 **3,500円** (品川駅からの磁気乗車券4,250円)

有効期限 2025年3月31日まで

購入制限 2枚まで



京急線
みさきまぐろ
きっぷページ

[注意事項]

- ・京急線乗車時には自動改札はご利用いただけません有人改札窓口をご利用ください。
- ・京急線 品川駅～三崎口駅間のみ乗車可能です。ご自宅から京急線乗車可能駅まで、また京急線(空港線、大師線、逗子線、浦賀駅～京急大津駅間)の交通費につきましてはお客さま負担となります。
- ・払い戻しはありません。
- ・有効期限を超えてのご利用はできません。

電車&バス乗車券



京急線品川駅⇄三崎口駅
乗車券&指定区間バスフ
リー乗車券

グルメ

まぐろまんぷく券



お好きな限定まぐろきっぷ
メニューを「まぐろまんぷ
く券」加盟店舗の中から1
つお選びいただけます。

アクティビティ・お土産

三浦・三崎おもひで券



「三浦・三崎おもひで券」加
盟店舗の中から好きなもの
を1つお選びいただけます。

※1名さま1回限り有効。



お寿司、丼、御前。まぐろを何で食す？ **まぐろで、まんぷく**



※三浦半島イメージ

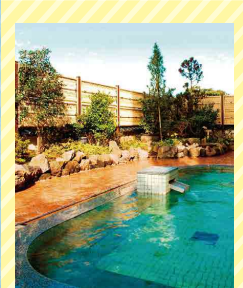
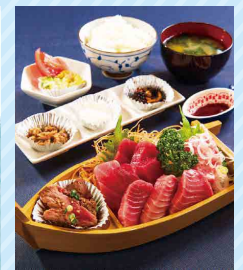

三浦・三崎で
遊ぼう。

遊ぶ、カフェ、お土産…。何にする？ **おもひで、たくさん**

2 日本初の世界最新式都市型循環式ロープウェイ ヨコハマエアキャビン (横浜ロープウェイ)

JR桜木町駅前から新港ふ頭・運河パークを結ぶロープウェイ。
片道約630m、高さ最大40m、所要時間約5分の空中散歩。
空からの景色をお楽しみください。

あっせん料金 片道大人 (中学生以上) **800円** (一般1,000円)
片道小人 (3歳以上) **300円** (一般500円)

有効期限 なし

購入制限 4枚まで

※専用駐車場はございません。お車でお越しの際は公共の駐車場をご利用ください。



公式HPはこちら

☎ 045-319-4931 (営業等の問合せ)
📄 施設のHPよりご確認ください。
🚶 JR「桜木町駅」徒歩1分

申込みの際、券種をご指定ください。

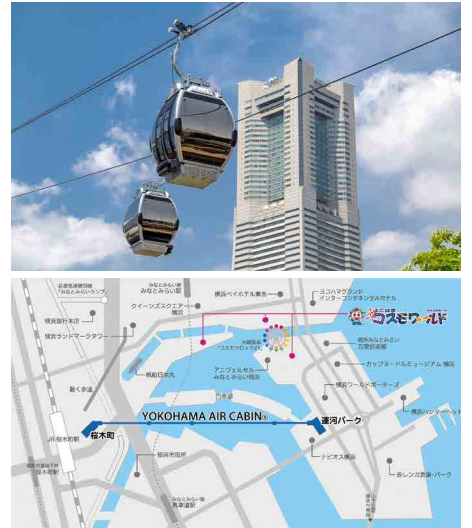

3 大観覧車がシンボルの都市型立体遊園地 よこはまコスモワールド

世界最大の時計型観覧車「コスモクロック21」をはじめ、約30種類のアトラクションはコースター系のスリル満点のものから、小さなお子様に乗れるものまであり、家族全員で楽しめます。

あっせん料金 ①コスモクロック21 (大観覧車) 1回乗車券 **700円** (一般1,000円)
②アトラクションチケット (3歳以上共通) **2,900円** (一般3,500円分)

有効期限 2025年6月15日 購入制限 ①②各4枚まで

※②はフリーパスではございません。全アトラクション共通 ※現金機種 (ゲームコーナー等) にはご利用いただけません。
(現金利用施設除く) プリペイドチケットで、チケットの ※専用駐車場はございません。お車でお越しの際は公共の
残額からアトラクション料金が差し引かれます。 駐車場をご利用ください。



公式HPはこちら

申込みの際、券種をご指定ください。



📍 神奈川県横浜市中区新港2-8-1
☎ 045-641-6591 (営業等の問合せ)
📄 施設のHPよりご確認ください。
🚶 横浜高速鉄道みなとみらい線「みなとみらい駅」徒歩約2分

4 **NEW!** 多摩六都科学館 開館30周年!

世界最大級のプラネタリウムドームでの生解説と観察・実験・工作が楽しめる体験型ミュージアム。

あっせん料金 セット入館券 (展示室、プラネタリウム1回、大型映像1回)
大人 **1,200円** (一般1,460円)
小人 (4歳~高校生) **300円** (一般530円)

有効期限 2025年3月31日

購入制限 4枚まで

※プラネタリウム、大型映像の観覧予約はできません。



公式HPはこちら

申込みの際、券種をご指定ください。



📍 西東京市芝久保町5-10-64
☎ 042-469-6100
📄 休館日および営業時間は公式HPよりご確認ください。
🚶 西武新宿線「花小金井」駅徒歩18分

5 サンリオピューロランド デイパスポート

ハローキティやマイメロディをはじめとした、たくさん的人气サンリオキャラクターに会えるテーマパーク。
ライブショーの上演や写真映えのするフотスポットが盛りだくさんで、子どもから大人まで楽しめます。
全館屋内型の施設だから、天候を気にせずに思いっきり遊べるところも魅力です。

あっせん料金 大人 (18歳~64歳) **3,500円** (一般3,900円~5,900円)
小人 (3歳~17歳・高校生) **2,500円** (一般2,800円~4,800円)
シニア (65歳以上) **2,500円** (一般2,800円~4,800円)

有効期間 7月20日(土)~9月30日(月) 購入制限 4枚まで

※休館日: 不定休 ※2歳以下無料
※入場には来場予約とパスポートチケットが必要です。



来場者予約は
こちら

申込みの際、券種をご指定ください。



📍 東京都多摩市落合1-31
☎ 042-339-1111 (ゲストセンター) ※9:30~17:00/休館日を除く
📄 休館日および営業時間はサンリオピューロランド公式HPよりご確認ください。
🚶 新宿駅から京王線「京王多摩センター」駅まで約30分。駅から徒歩5分



抽選なし

[申込締切] **6月14日(金)**
17:00必着

[引換期間] **6月28日(金)~7月12日(金)**
[代引発送] 7月1日(月)

6 西武園ゆうえんち 1日レジャー切符

“生きた昭和の熱気”がほとばしる世界に、
気づけばゲスト自身が巻き込まれてしまう新たな没入体験が待っています。

夏はプールも
ご利用
いただけます。

あっせん料金 大人(中学生以上) **3,900円**(一般4,900円)
小人(3歳~) **2,800円**(一般3,600円)

有効期限 2024年9月30日 購入制限 4枚まで

※入園+アトラクションフリー

申込みの際、券種をご指定ください。

〒埼玉県所沢市山口2964 ☎04-2929-5354 (営業等の問合せ)
📍 休園日および営業時間は公式HPよりご確認ください。 🚉 西武鉄道山口線「西武園ゆうえんち」駅



公式HPは
こちら



7 狭山スキー場「ウォーターフェス2024」入場券

スキー場のゲレンデを活かした220mのロングスライダーをはじめ、ご家族で楽しめる
140mのファミリースライダー、泡や水の楽しいイベントが盛りだくさん!

あっせん料金 大人(中学生以上) **1,200円**(一般1,500円)
こども(3歳以上) **1,000円**(一般1,300円)

有効期限 2024年9月29日

営業日 9月2日まで 金・土・日・月/9月7日~29日 土・日・月 ※7月12日~9月2日は毎日営業

除外日 7月13日~15日、7月27日・28日、8月3日・4日、8月10日~18日

購入制限 4枚まで **申込みの際、券種をご指定ください。**



公式HPは
こちら



〒埼玉県所沢市上山口2167 ☎04-2922-1384 (営業等の問合せ)
📍 休館日および営業時間は公式HPよりご確認ください。
🚉 狭山線・山口線(レオライナー)「西武球場前」駅下車

抽選あり

[申込締切] **6月14日(金)** 17:00必着

[当選発表] **6月17日(月)** 16:00

8 **NEW!** 大磯ロングビーチ

湘南の海を望む絶景とおとなからこどもまで楽しめる、バラエティー豊かなプールリゾート!

あっせん料金 1日券(3歳以上) **2,300円**(一般料金は公式HPでご確認ください。)

※0~2歳は無料

有効期限 2024年9月16日

あっせん枚数 60枚 申込制限 4枚まで

〒神奈川県中郡大磯町国府本郷546 ☎0463-61-7726 (営業等の問合せ)
📍 休館日および営業時間は公式HPよりご確認ください。
🚗 東名高速「厚木I.C.」経由で小田原厚木道路「大磯I.C.」から2km



公式HPは
こちら



ムーミンバレーパーク「ムーミン谷とアンブレラ」特別キャンペーン

キャンペーン期間

開催中 ~ 7月7日(日)

(切り取り)

有効期限:2024年5月8日(水)~2024年7月7日(日)

ムーミンバレーパーク チケット料金から

4見本FF

本券はチケットブースにてご購入ください。

※1枚5名様まで ※チケット購入回数に制限あり
※入園制限時の利用不可 ※詳細はムーミンバレーパーク公式HPをご覧ください。

一般社団法人 全国中小企業勤労者福祉サービスセンター (P400)

1デーパス

クーポン券のご利用で

おとな(中学生以上) 3,600円 ▶ **3,200円**

こども(4歳以上) 2,200円 ▶ **1,800円**

ムーミンバレーパークのチケットブースにてチケット購入時にご提示ください。

※すべて税込



Gift card
ギフトカード

抽選なし

[申込締切]
6月11日(火)
17:00必着

[引換期間] **6月28日(金)~7月12日(金)**
[代引発送] 7月1日(月)

9 サーティワン アイスクリームギフト券

全国のサーティワンアイスクリームの店舗で使用することができます。
※一部店舗除く。

あっせん料金 1セット **2,100円** (500円券×5枚 2,500円分)

有効期限 なし 購入制限 1セットのみ ※おつりが出ます。

取り扱い不可の店舗 公式HPはこちら



10 タリーズカード

入金は1,000円単位、残高上限が20,000円になるまでチャージ可能な繰り返し使えるプリペイドカードです。
会計時にタリーズカード使用で、ドリンク1杯ごとに本体価格から10円引きになります。

あっせん料金 **4,500円** (5,000円券)

有効期間 最終利用日(チャージ、支払い、残高照会)から2年間

購入制限 1枚のみ

※一部の商品是对象外です。 ※10円引きを利用できない店舗があります。
※タリーズ公式アプリにタリーズカードを登録すると、カードレスで支払いやチャージが可能です。



公式HPはこちら



Web members only
Web会員限定

クオ・カード ペイ

アプリが不要・現金併用が可能



クオ・カード ペイ

抽選なし

あっせん料金 **4,500円** (5,000円分)

有効期限 発行日より3年間

購入制限 1枚のみ

※QUOカードPayは、スマートフォン以外の携帯電話およびタブレットではご利用できません。
※QUOカードPayは、カードタイプのQUOカードとは異なるサービスです。使えるお店などが異なりますので、ご注意ください。

QUOカードPayが使えるお店の一例



使えるお店
一覧はこちら



使い方等
くわしくはこちら



Event
イベント

先着順

5月27日(月)
9:00~受付開始
電話 03-3993-6600

申込方法



会員番号・参加者氏名・参加人数・無料相談会をご希望の方はその旨をお知らせください。

暮らしに役立つ講演会

終活セミナーと個別相談会

近年のお葬儀事情やエンディングノートの書き方も学べる『終活』の勉強会です。

日時 **7月7日(日) 9:30~11:30**

会場 **ココネリ3階 研修室1**
(練馬駅中央北口すぐ)

参加料金 **無料**

募集人数 70名(最少催行人数20名)

講師 **株式会社セレモア新宿本社**
長嶋弘人氏、石田正人氏

内容

第1部
最近のお葬儀事情と事前準備
第2部
エンディングノートの書き方
《無料個別相談会》
おひとり20分程度。



**エンディングノート
プレゼント!**



(株) セレモアは、ねりまファミリーパックと優待契約をしています。「令和6・7年度版ガイドブック」42ページに掲載。

Theater & Concert
観劇&コンサート

抽選あり

[申込締切]

6月14日(金) 17:00必着

[当選発表]

6月17日(月) 16:00

11 劇団四季

最新ミュージカル『ゴースト&レディ』

劇団四季が新たに贈る、命と絆の超大作。



日時 7月20日(土)

13:00開演

会場 JR東日本四季劇場[秋] (JR他 浜松町駅)

あっせん料金 S席 **13,500円** (一般14,000円)

あっせん枚数 20枚 申込制限 2枚まで

※3歳未満入場不可/3歳以上有料 (膝上観劇不可)

12 2024年劇団☆新感線44周年興行・夏秋公演

いのうえ歌舞伎バサラオ

[出演者]

生田斗真、中村倫也、西野七瀬、栗根まこと、りょう、古田新太 ほか



日時 9月21日(土) 17:30開演

会場 明治座 (日比谷線 人形町駅)

あっせん料金 S席 **14,500円** (一般15,800円)

あっせん枚数 20枚 申込制限 2枚まで

※未就学童の入場はできません

13 リアル恐竜ショー 恐竜パーク

見て、学んで、楽しめる、体験型リアル恐竜ショー。



日時 ① 7月20日(土)

15:00開演

② 7月28日(日)

13:00開演

会場 ① なかのZERO大ホール (JR他 中野駅)

② 和光文化センター (サンアゼリア) 大ホール (東武東上線他 和光市駅)

あっせん料金 全席指定 **2,900円** (一般3,500円~3,800円)

あっせん枚数 各30枚 申込制限 いずれか4枚まで

※3歳以上有料、2歳以下膝上観賞無料。但し、座席が必要な場合は有料

申込みの際、希望日をご指定ください。

14 2024年 夏休みファミリー劇場 劇団東少創立75周年記念公演 ミュージカル「白雪姫」

自然を愛し、平和を願う心の美しさを伝える、人々の絆が深まる感動の物語。

白雪姫：AKB48 込山榛香



日時 7月21日(日)

11:00開演

会場 三越劇場 (東京メトロ銀座線他 日本橋駅)

あっせん料金 全席指定 **3,800円** (一般4,300円)

あっせん枚数 20枚 申込制限 4枚まで

※3歳未満無料



劇団東少公式HP

15 BOLERO — 最終章 —

魅惑のスーパー・パーフェクト・キャラクターが織りなし、舞い上げる、夢のステージ。

[総合演出]

植木 豪

[出演者]

東山義久、三浦宏規、蘭乃はな、ほか



日時 7月24日(水)

18:30開演

会場 有楽町よみうりホール (JR他 有楽町駅)

あっせん料金 S席 **6,300円** (一般9,500円)

あっせん枚数 10枚 申込制限 2枚まで

16 ~日本全国津々浦々~ 純烈コンサート2024

2023年新曲「だってめぐり逢えたんだ」が10万枚を突破し2024年も話題沸騰で楽しさ満載のスーパー銭湯アイドル純烈。



日時 7月29日(月)

18:00開演

会場 練馬文化センター (西武池袋線他 練馬駅)

あっせん料金 指定席 **3,900円** (一般7,700円)

あっせん枚数 50枚 申込制限 2枚まで

※未就学児童入場不可

Exhibition **展覧会** **抽選なし** [申込締切] **6月14日(金)** 17:00必着 [引換期間] **6月28日(金)~7月12日(金)** [代引発送] **7月1日(月)**

17 徳川美術館展 尾張徳川家の至宝

開催期間 **7月3日(水)~9月1日(日)** 10:00~18:00

※金曜および8月10日(土)、11日(日・祝)、31日(土)は20:00まで開館
※いずれも入館は閉館の30分前まで

会場 **サントリー美術館** (都営大江戸線 六本木駅)

あっせん料金 一般 **1,400円** (当日1,800円)

美術館ウェブサイト

購入制限 **2枚まで** 休館日 **火曜日** [8月27日(火)は18:00まで開館]

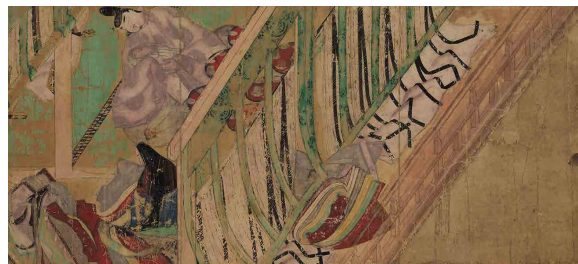

国宝 源氏物語絵巻 柏木(三) 一巻 平安時代 12世紀 徳川美術館 【展示期間:7/3~7/15】

※中学生以下無料 ※障害者手帳をお持ちの方は、ご本人と介助の方1名様のみ無料
※作品保護のため、会期中展示替を行います。

18 巨大恐竜展 Giant Dinosaurs 2024 [土日祝・お盆券]

開催期間 **7月13日(土)~9月13日(金)** 9:00~17:00 ※8月10日(土)~18日(日)は19:00まで
※入場は開場の30分前まで

上記期間中の土日祝およびお盆期間(8/13~16)にご利用いただけます。

会場 **パシフィコ横浜 展示Aホール** (みなとみらい線他 みなとみらい駅)

あっせん料金 土日祝・お盆券 一般 **2,200円** (入場券2,700円)

土日祝・お盆券 小・中学生 **1,000円** (入場券1,400円)

購入制限 **4枚まで** 休館日 **なし**

※土日祝・お盆券で平日に観覧はできません。
※平日券、最新の情報は展覧会公式サイトでご確認ください。

展覧会
ホームページ



19 東京・ミュージアム ぐるっとパス2024

東京を中心とする103の美術館・博物館等の入場券や割引券がセットになったお得な文化施設周遊チケットです。

あっせん料金 大人 **2,000円** (一般2,500円)

有効期間 **最初に利用した日から2か月間** ※ただし最終有効期限は、
2025年3月31日(月)まで

購入制限 **2枚まで**



使える施設はこちら 公式HPはこちら

ご利用方法等は、ぐるっとパスホームページをご覧ください。

先着順販売

[販売期限] **7月6日(土)**

申込方法



申込および受取方法は15ページをご覧ください。
ファミリーパック窓口でもご購入いただけます。
先着順のため売り切れの場合もございます。予めご了承ください。

先着順 TRIO パリ・東京・大阪 モダンアート・コレクション

ピカソ、ローランサン、バスキア、藤田嗣治、佐伯祐三、草間彌生……
総勢110作家、約150作品が集結。

開催期間 **開催中~8月25日(日)** 10:00~17:00

会場 **東京国立近代美術館** (東京メトロ東西線 竹橋駅)

あっせん料金 一般 **1,700円** (当日2,200円)

あっせん枚数 **100枚** 購入制限 **2枚まで**

休館日 **月曜日、7月16日(火)、8月13日(火)** ※ただし7月15日(月・祝)、8月12日(月・休)は開館

※金・土曜は20:00まで ※入館は閉館の30分前まで ※同時開催の所蔵作品展「MOMATコレクション」もご覧いただけます。(観覧当日に限る)

展覧会
ホームページ



One-day hot spring **日帰り温泉** **抽選なし**

[申込締切] **6月14日(金)** 17:00必着

[引換期間] **6月28日(金)~7月12日(金)**

[代引発送] **7月1日(月)**

20 NEW! **前野原温泉さやの湯処 [平日券]**

都内で味わう本物の源泉かけ流し天然温泉。大人を癒す心安らぐ和の空間。

あっせん料金 大人(中学生以上) **600円** (一般平日900円)

※土日祝日および、お盆・年末年始などの特定日は現地で差額300円をお支払いください。 [公式HPはこちら](#)

有効期間 **2024年7月1日~12月31日**

購入制限 **4枚まで**

📍 板橋区前野町3-41-1
☎ 03-5916-3826 (営業等のお問い合わせ)
🕒 休館日および営業時間は公式HPよりご確認ください。
🚶 都営三田線「志村坂上」駅徒歩8分







21 極楽湯 一和光店

あっせん料金 大人(中学生以上) **600円** (平日980円/土・日・祝1,080円)

有効期限 **2025年1月31日** 購入制限 **4枚まで**

📍 和光市白子1-7-6 ☎ 048-451-4126 (営業等のお問い合わせ)
🕒 休館日および営業時間は公式HPよりご確認ください。 🚶 国際興業バス「土支田交番前」下車

公式HPは [こちら](#)



22 都内共通入浴券 (回数券10枚綴り)

東京都公衆浴場業生活衛生同業組合に加入の都内銭湯約460軒で利用できます。練馬区内には、19軒の銭湯があります。

あっせん料金 1冊 **4,700円** (一般5,000円)

有効期限 **2025年6月30日** 購入制限 **年度内3冊まで**

📍 東京銭湯MAPは [こちら](#)

天然温泉 久松湯 (桜台)

Sports **スポーツ観戦** **抽選あり**

23 ①・② [申込締切] **6月14日(金)** 17:00必着 [当選発表] **6月17日(月)** 16:00

③ [申込締切] **7月3日(水)** 17:00必着 [当選発表] **7月5日(金)** 16:00

23 **東京ドーム 読売ジャイアンツ公式戦**

日時 ① **7月12日(金)** 18:00 vs. DeNA
② **7月17日(水)** 18:00 vs. 阪神
③ **8月2日(金)** 18:00 vs. ヤクルト

会場 **東京ドーム** (東京メトロ丸ノ内線 後楽園駅)

あっせん料金 **指定席B 4,400円** (一般4,500円)

あっせん枚数 **各日30枚** 申込制限 **各日4枚まで**

東京ドームグループ **利用券(500円券)付き**

読売ジャイアンツ公式戦1枚につき東京ドームグループ利用券(500円)がついています。東京ドームグループ利用券には、有効期限がございます。また、お釣りは出ません。

※1塁側・3塁側の指定はできません。
※東京ドームの場内は完全キャッシュレスとなっております。 **申込みの際、希望日をご指定ください。**

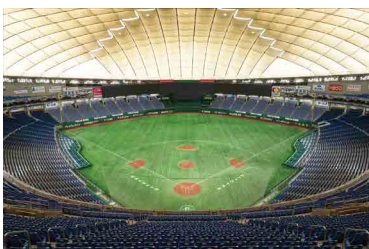
Web members only **Web会員限定** **抽選あり**

FC東京 ホームゲーム

日時 **8月17日(土)** 19:00キックオフ vs. **東京ヴェルディ** 会場 **味の素スタジアム**

くわしくは会員専用ページ「[会報の募集事業の申込みはこちら](#)」をご覧ください。

ねりまファミリーパック×ねりま観光センター

ねりコレ2024
認定記念クーポンキャンペーン開催!

クーポン使用期間

2024 6/1(土)
8/31(土)
まで

ねりコレ2024では、お土産部門70アイテム+メニュー部門27アイテムが認定されました! ※
今回も練馬区内のお店や区民の皆さんからのエントリーがたくさん!おなじみの商品から
新しい顔ぶれまで、クーポンを使ってオトクに楽しんじゃおう。

※継続認定分も含まれます。 ※入荷・販売状況・その他条件により掲載の商品ご購入いただけない場合がございます。

加藤農園の
ひとくちトマトようかん

自家採れの完熟トマトをたっぷり使用
した一品。トマトの酸味と白餡の相性
は新しい発見です。

¥650 (8個入り) / 加藤トマトファーム



大泉学園アイス
完熟イチゴサンデー【冷凍】

自家調合のバニラアイスに苺を煮込んだソー
スをトッピング。暑い日にさっぱりと。

¥340 / トレント洋菓子店

きたまちおとめ

スイートポテトの中に甘露煮の栗が
丸ごと入ったオリジナル焼き菓子。
地域で愛されています。

¥220 / ローヤル洋菓子店

あかねっこが作った
野菜たっぷりスープ

10種類の野菜を使用した、手軽
に摂れる栄養満点のスープ。おか
ずの一品としても大活躍?!
¥400 (4個入り) / カフェレスト
ランわれもこう 光が丘公園店



カデンツァ回鍋肉まん【冷凍】

ホテル内人気店の回鍋肉が肉まんに!ピリ辛&練
馬産キャベツの甘みがマッチ。焼き印も可愛い。
¥600 (2個入り) / ホテルカデンツァ東京 中国料
理 白楽天



江古田はちみつ
バターカステラ

武蔵大学で採れたはちみつを使用。
バターをふんだんに使って、しっとり
& 香り豊かな味わいに。

¥240 / アンデルセン

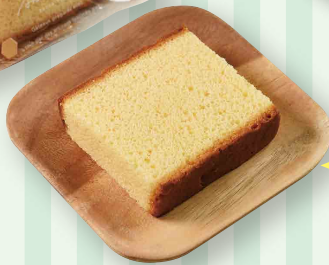

WEBサイトも
チェック!

掲載以外の商品や
メニューの詳細は
こちら

「とっておきの練馬」

ねりコレページに好評掲載中!

お出かけ先やちょっとした隙間時
間にお手持ちのスマホやモバイル
でチェック!

意外と近所にお店があるかも?!



※商品は全て、税込みの価格です。 ※写真はイメージです。実際と異なる場合があります。

ねりコレ2024からのニューフェイスも登場?!
(2024.4月現在の予定)

[ねりま・石神井観光案内所限定] お買物クーポン

区内2か所の観光案内所では、四季折々の観
光スポットやイベントをご案内。また、「ねりコ
レ」を始めとした区内名産品を購入すること
ができます。お気軽にお立ち寄りください。
※掲載商品は売り切れの場合もあります。

ねりま観光案内所

所 〒176-0001 練馬区練馬1-17-1 Coconeri3階
☎ 03-3991-8101 営 9:00~21:00
交 西武池袋線・西武有楽町線「練馬」駅中央北口すぐ
休 年末年始 (12月29日~1月3日)

石神井観光案内所

所 〒177-0041 練馬区石神井町3-23-8
☎ 03-5923-9220 営 9:00~19:00
交 西武池袋線「石神井公園」駅中央口すぐ
休 年末年始 (12月29日~1月3日)

ねりコレ
2024

ねりまファミリーパック×ねりま観光センター共同事業

コピー不可

ねりま観光案内所・石神井観光案内所限定

お買物クーポン 200円

利用期間 令和6年 6月1日(土)~令和6年 8月31日(土)

会員番号

会員氏名

※ご購入代金200円(税込)以上で1枚ご利用いただけます。
※本券はねりま観光案内所または石神井観光案内所のみで
ご利用いただけます。

※会員証も一緒にご提示ください。
※会員番号、会員氏名の記入のないものは無効です。

一般社団法人練馬区産業振興公社 ねりまファミリーパック



Web会員アンケート結果報告

会報2・3月号でWeb会員を対象としたアンケートにご回答いただき、誠にありがとうございました。
皆様からのご意見にお応えできるよう努めてまいります。

【実施期間】 2024年1月25日～2024年2月29日 【回答数】 642名
ご回答いただいた方の中から抽選で100名様にクオ・カード ペイ500円分をプレゼントしました。

質問1 ねりまファミリーパックのサービスについて、満足度はいかがですか？

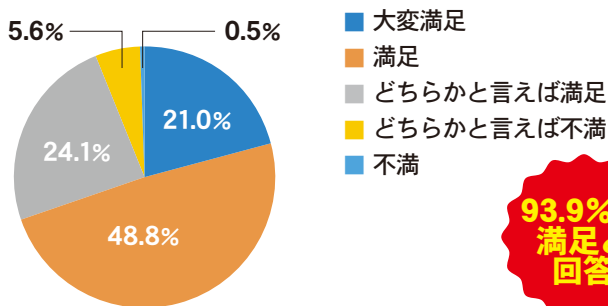

質問2 会報は見やすいですか？

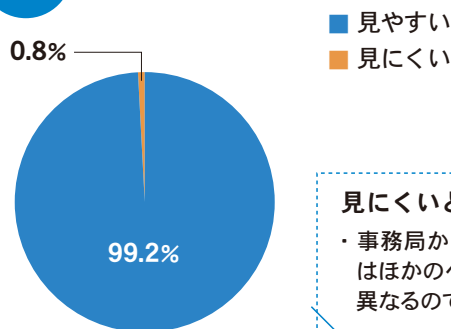

見にくいと答えた方の意見
・事務局からのお知らせページはほかのページとレイアウトが異なるので見にくい。

質問3 ホームページは見やすいですか？

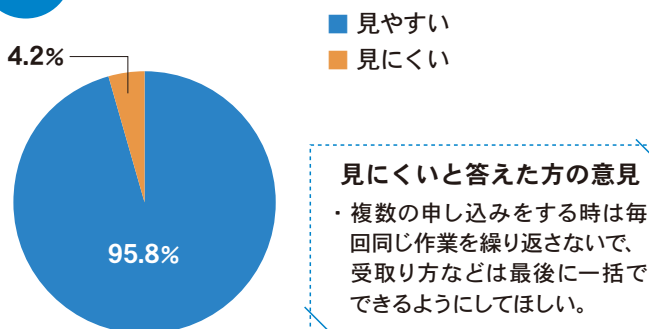

見にくいと答えた方の意見
・複数の申し込みをする時は毎回同じ作業を繰り返さないで、受取り方などは最後に一括でできるようにしてほしい。

質問4 スマートフォン対応画面は見やすいですか？

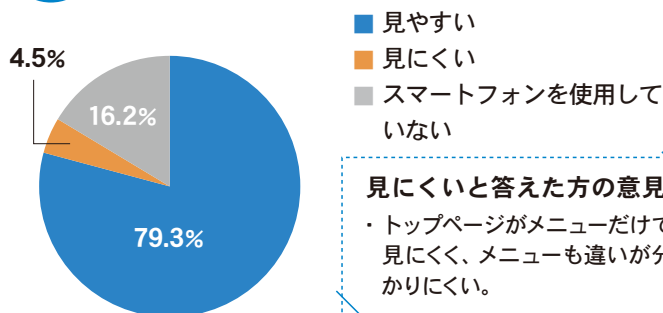

見にくいと答えた方の意見
・トップページがメニューだけで見にくく、メニューも違いが分かりにくい。

質問5 給付金や予防接種費用補助金を請求する場合、用紙はどれを使用しますか？

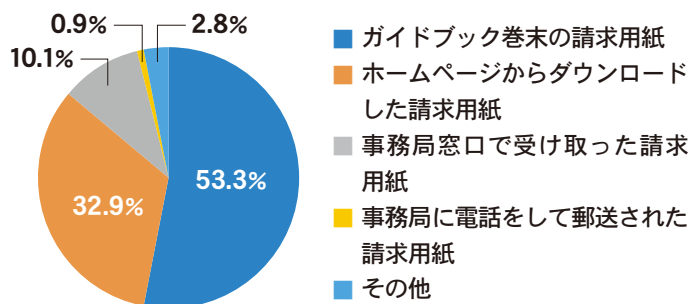

質問6 ねりまファミリーパックで扱ってほしいサービス・店舗等がありますか？

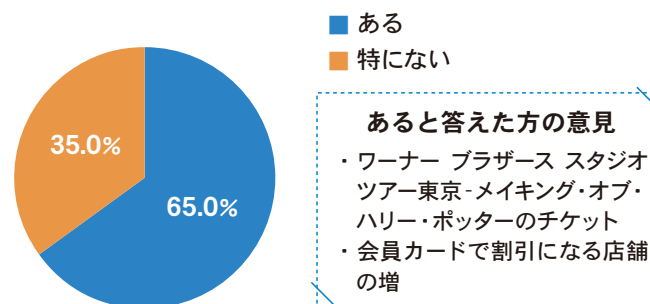

あると答えた方の意見
・ワーナー ブラザース スタジオツアー東京・メイキング・オブ・ハリー・ポッターのチケット
・会員カードで割引になる店舗の増

ご意見と回答

区民事務所等チケットの受取窓口を増やしてほしい。

A. 区の行政サービスと異なりますので、受取窓口は現在あるココネリ4F事務所のみとなります。

練馬区内共通商品券の年間あっせん数を増やしてほしい。

A. 定価とあっせん料金の差額は、ねりまファミリーパックが負担をしていますので、制限があります。ご理解の程お願いします。

会報を会社から持ち帰らないため、応募できなかったことが何度もあります。

A. ねりまファミリーパックのホームページで会報をご覧いただけます。さらにWeb会員登録（無料）をすると、インターネットでチケット等の申し込みができます。ぜひご活用ください。

ご利用案内

1 ~ 23 FAXのお申し込みでは、未受信、不鮮明なものや締切後の到着があります。できる限り、Webからのお申し込みをお願いします。

申込方法

※申込締切後の変更・キャンセルはできません。

[FAX記入事項]

お申し込みはWebから【推奨】



www.nerima-idc.or.jp/nerimafamipa/
*Web会員登録（無料）が必要です。
ホームページからWeb会員申請を行ってください。



03-3993-4370
*ガイドブック巻末にある「会報掲載チケットあっせん申込書」を利用すると便利です。



会員証をご提示ください。

※前回よりハガキでのお申し込みが廃止になりました。申し訳ございませんが、他の申込方法をご利用下さい。

- ① チケット番号
- ② チケット名
- ③ 希望枚数
- ④ 会員番号・会員氏名
- ⑤ 日中の連絡先電話番号
- ⑥ 代金支払方法
窓口支払いまたは代金引換郵便



[Web会員の方]
スマートフォンからはこちら



[Web会員未登録の方]
登録はこちら（無料）
封書にてID・パスワードをご通知します。
登録完了まで3営業日程度かかります。

受取方法



引換期間内にねりまファミリーパック窓口でお受け取りください。[9:00~19:00]
お支払いは現金のみとなります。
期間内にお引換えがない場合は、代金引換郵便でお送りします。（要手数料※）



代金引換郵便でお送りします。（要手数料※）
配達日時指定はできません。

※ [代金引換郵便手数料]

チケット代金	手数料
~ 13,499円	300円
13,500円~ 49,549円	500円
49,550円~ 100,000円	900円

※代引発送日が異なる複数のチケットを申し込みの場合は、各々に手数料が必要となります。

お申し込み後～チケット受け取りまでの流れ



からのお申し込みの場合 **マイページをご利用ください。**



の当落、抽選なしの引換期間は、右上のQRコードを読み取ってから確認できます。

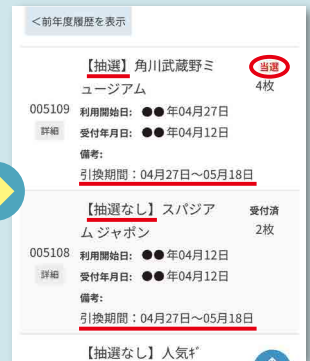
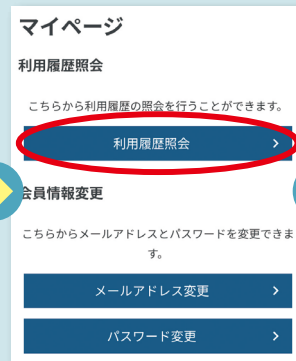

からのお申し込みの場合



の当選結果、抽選なしの引換期間は、

ハガキで通知します。（落選の通知はありません）チケットの窓口受取期間または代金引換郵便の発送日は、表面の宛名の下部に記載しています。

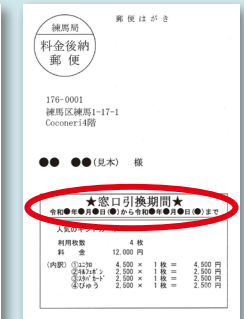
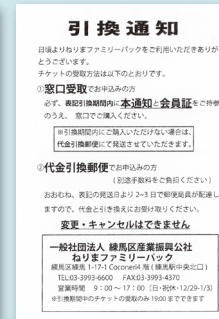
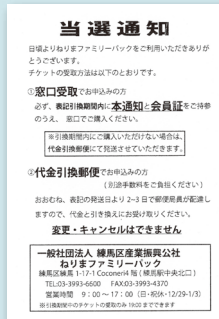

[チケット・特別利用券の転売は禁止です]

ねりまファミリーパックであっせんしたチケット類や、現地でチケット類を購入する際に利用する特別利用券をインターネット等で転売する行為は禁止です。チケット不正転売禁止法により、違反者は1年以下の懲役若しくは100万円以下の罰金が科せられます。第三者への譲渡が判明した場合は、会員除名の対象となります。皆さまのご理解とご協力をお願いいたします。

Web会員のみなさまへ **重要**

迷惑メール対策をされている方は、受信の設定をお願いいたします。

ドメイン: @nerima-idc.or.jp

事務局からのお知らせ

会費口座振替のご案内

事業所会員の方へ

第2期会費（7月～9月分）をご指定の口座から振り替えさせていただきます。残高不足のないようにご確認をお願いします。

口座振替日 **7月26日(金)**

※納入方法が、現金・振込の事業所には、7月中旬に振込用紙をお送りします。

創立記念事業補助

事業所会員限定

10年ごとの創立記念の日を迎えた法人が創立記念事業を実施すると、「創立記念事業補助金」を支給します。補助を受けた事業所は、会報「ねりまファミリーパック」に事業所名を掲載し、皆さまにお知らせします。



請求期限 法人成立の年月日から起算して、10年ごとの倍数に当たる日から1年以内

補助金額 会員1名につき **3,000円**

請求方法 補助金申請書を、ねりまファミリーパックに電話で請求してください。



60周年 株式会社平辻工業 様

60周年 日本防水工業株式会社 様

30周年 有限会社サンライズマシナリー 様

おめでとうございます。

定期健康診断経費補助

事業所会員限定

職場での健康管理に役立てていただくため、従業員の定期健康診断の受診経費に対して補助します。

補助対象 令和6年度中に実施したもの

補助金額 会員1名につき **2,000円**

請求期限 令和7年3月31日(月)まで（郵送必着）

請求方法 補助金請求書を、ねりまファミリーパックに電話でご請求ください。



入学祝金のご案内

会員の子が小学校または中学校に入学したときに支給します。請求期限がありますので、お忘れのないよう、お早めにご請求ください。

対象者 令和5年10月1日時点で会員で、引き続き会員の方

請求期間 令和7年3月31日(月)まで（郵送必着）

給付金額 **10,000円** ※在会期間が1年未満のときは5,000円

請求方法 ①と②をねりまファミリーパックへご提出ください。郵送でも受け付けます。

- ①給付金請求書（ガイドブック巻末に添付またはHPからダウンロード可）
- ②会員と入学者の続柄および入学者の生年月日が確認できる証明書類（入学通知書、こども医療証等）（コピー可）

会費が未納の場合、給付金の支給は入金確認後となります。退会した後は、給付金の請求をすることはできません。



くわしくは
こちら

在会謝礼制度

永年在会いただいている方に、日頃の感謝をこめて、3,000円分の「在会謝礼クーポン券」をお送りします。チケット購入の際、ご利用ください。

対象者 在会満15年、20年、25年を迎えた会員

対象年度	在会年数	対象者の入会日
令和6年度	15年	平成21年4月1日～平成22年3月31日
	20年	平成16年4月1日～平成17年3月31日
	25年	平成11年4月1日～平成12年3月31日

謝礼内容 「在会謝礼クーポン券」 **3,000円分**（額面1,000円×3枚）

受渡方法 入会月の前月末までに、郵送します。（事業所会員は、会社宛てに郵送しますので、対象者にお渡しください。）



くわしくは
こちら

Included

区内観光農園26園で使える/

ブルーベリー観光農園

200円補助券

200円×3枚

[有効期間] 令和6年6月開園～8月31日(土)

今回の会報に同封しています。

ぜひご利用ください!

再発行はできませんので、大切に保管し、ご利用ください。

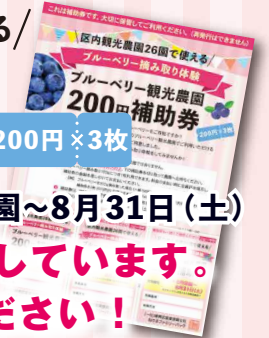

補助金や給付金の支給条件、給付額等の詳細は、「令和6・7年度版ガイドブック」をご覧ください。

[加入状況] 9,412人(5月1日現在) 事業所 1,469所:5,833人 個人 3,369世帯:3,579人

Next issue

次号8-9月号は7月24日(水)発行予定です。

【主なチケットあっせん】

劇団四季「アラジン」

図書カードNEXT

大相撲九月場所

練馬文化センター「布施明コンサート」

おふろの王様

東京ドーム読売ジャイアンツ公式戦

【同封物】

ごはん&スイーツ補助券

他

トラベル利用補助 会員3,000円・登録家族1,500円 によりお得に楽しめるツアー。

群馬県 太平観光主催の日帰りバスツアー

榛名高原を満喫！散策&選べる3コース

日時 7月14日(日)、8月20日(火)

7:20 練馬駅北口集合 (最少催行人数25名)

通常料金 12,800円 (3歳~小学生11,800円)

トラベル
利用補助を
ご利用の
場合

会員 **9,800円**

登録家族 (配偶者・
20歳未満の子) **11,300円**

(3歳~小学生**10,300円**) ※バスの座席を1名で2席利用をご希望の方は、3,000円加算で承ります。

料金内訳 バス代、昼食代、庵古堂焼きまんじゅう体験、お土産代、保険料

利用方法 ①太平観光に申し込む ②太平観光にお支払い
申込時に、ねりまファミリーバック会員 太平観光より代表者へ日程表やお支払いのご案内を郵送いたします。
である旨お知らせください。 また、参加者氏名、生年月日等をお伺いし、内容をご確認のうえ、期日までに旅行代金をお支払いください。

※このバスツアーに限り、トラベル利用補助券の申請は旅行会社が代行して行います。

※自身でねりまファミリーバックに連絡する必要はございません。

※トラベル利用補助券の発行は会員および登録家族・年度内2回まで

行程

練馬駅北口 (7:30出発)

榛名高原・ゆうすげの道
[平坦な遊歩道を散策 (約30分)]

ゆうすげ元湯

[レストランにて昼食・選べる自由行動※
※下記3コースよりお選びください。]

庵古堂

[焼きまんじゅう体験・賞味・お買い物・
焼きまんじゅうのお土産付き]

練馬駅北口 (17:30到着予定)

食事について: 朝食× 昼食○ 夕食×



初夏の榛名富士



和食膳



焼きまんじゅうのお土産付き

選べる
自由行動
3コース

- ①温泉満喫コース: きめ細かく肌に優しい湯量豊富な天然温泉です (入浴料別途520円)
- ②湖畔&ロープウェイコース: バスで送迎あり (バス乗車片道5分)・ロープウェイ別料金
- ③榛名神社散策: バスで送迎あり (バス乗車片道10分)・社殿は改修中です

6/3 (月) から受付開始! 先着順!!

当日は太平観光の添乗員が同行します。
《このツアーは旅行会社と参加者個人との間での旅行契約となります。》

申込みは旅行
会社にお電話で

太平観光株式会社

フリーダイヤル **0120-108-447**

[平日] 9:00~18:00

[定休日] 土日祝日・年末年始

※申込時に参加者の氏名、生年月日、ねりまファミリーバックの会員番号、トラベル利用補助券使用の有無等をお伺いします。

旅行企画・実施: 観光庁長官登録旅行業第1385号 〒178-0063 練馬区東大泉7-38-9 TEL.03-3924-1911 FAX.03-3923-5311
太平観光株式会社 本社営業所 総合旅行業務取扱管理者 佐久間 亮太



練馬区内共通
商品券利用可

好きです
練馬

オーナー様へ
賃貸管理業務を
強力にサポートいたします!

空室賃貸募集

賃貸管理

運営企画

練馬地域密着店
リポイントだから

オーナー様の信頼できる
パートナーとして
全力でサポートします。

オーナー、入居者から選ばれる管理会社の指標

日管協 預り金保証制度

信用格付×保証×保険

公益財団法人日本賃貸住宅管理協会会員



■東京都知事免許(3)第91105号 ■(公社)全日本不動産協会会員
■(公社)不動産保証協会 ■(公社)首都圏不動産公正取引協議会会員
■賃貸住宅管理業者 国土交通大臣(02)第001745号

株式会社 **リポイント**

■ホームページ <https://www.lipoint.co.jp>

TEL 03(3993) 4711(代)

〒176-0001 東京都練馬区練馬1丁目31番7号 十字ビル1階
■E-mail: ripointo@sohzo.co.jp ■FAX 03(3993) 4731

**先着順
販売**

ファミリーパック窓口で販売しているチケット

先着順のため売り切れの場合もございます。予めご了承ください。



商品券

練馬区内共通商品券



このステッカーのあるお店をご利用いただけます。

使えるお店の一覧は練馬区商店街連合会ホームページで確認できます。
※一覧表の配付はありません。



あっせん料金 1セット **4,500円** (500円券×10枚)

有効期限 2028年3月31日 購入制限 年度内3セットまで

ジェフグルメカード



主なジェフグルメカード加盟店はホームページで確認できます。



あっせん料金 1セット **4,500円** (500円券×10枚)

有効期限 なし 購入制限 年度内3セットまで

サンシャイン水族館



[入場券] あっせん料金

前期

大人 (高校生以上) **1,800円** (一般2,600円~)
 こども (小・中学生) **800円** (一般1,300円~)
 幼児 (4歳以上) **400円** (一般800円~)

有効期限 2024年9月30日

購入制限 前期10枚まで

※特別営業時は利用不可
 ※土日祝日および特定日は、入場券のほか日時指定WEB整理券が必要です。
 詳しくは、水族館 ウェブサイトをご確認ください。



公式HP

サンシャイン60展望台 てんぼうパーク



[入場券] あっせん料金

前期

大人 (高校生以上) **400円** (一般700円~)
 こども (小・中学生) **200円** (一般500円~)

有効期限 2024年9月30日

購入制限 前期10枚まで

※未就学児は無料 ※特別営業時は利用不可
 ※日時指定WEB整理券の取得が必要な場合があります。詳しくは展望台 ウェブサイトをご確認ください。
 ※一部エリアがご利用いただけない場合がございます。



公式HP

コニカミノルタプラネタリウム 満天 (池袋)



[鑑賞引換券 (一般シート)] あっせん料金

大人 (中学生以上) **1,000円** (一般シート1,600円)
 こども (4歳以上) **600円** (一般シート1,000円)

有効期限 2025年3月31日

購入制限 月5枚・年度内10枚まで

※本券は、窓口もしくはオンラインにて時間指定のチケットと引き換えが必要です。
 ※オンラインでのお引換えには、チケットの左下に記載のクーポンコードが必要です。
 ※ヒーリングプラネタリウム作品やプレミアムシート(雲、芝シート)には引き換えできません。
 ※上映時間・作品内容は変更になる場合があります。詳細は公式WEBサイトをご確認ください。

レジャー施設

東武動物公園



[入園+乗り物フリー] あっせん料金

3,000円 (3歳以上共通)(一般5,300円)

有効期限 2025年2月28日

購入制限 月5枚・年度内10枚まで



公式HP

東京ドームシティ



[得10 (とくてん) チケット] あっせん料金

1冊 (10ポイント) **2,900円** (最大6,600円相当)

有効期限 2024年9月30日

購入制限 なし (ただし、1度の購入は10冊まで)

現地(東京ドームシティの法人サービスカウンター(ミーツポート2F))でも2,900円で購入できます。
 (会員証の提示がないと購入できません。)



得10チケット情報サイトはこちら

スパリゾート ハワイアンズ



[入場券] あっせん料金

前期

800円 (3歳以上共通)(一般大人3,570円)

有効期限 2025年3月31日

購入制限 前期10枚まで

※ウォーターパーク、スプリングパーク、スパガーデンパレオおよび江戸情話と市に入場できます。
 ウォータースライダーは別途料金。
 ※営業時間・休館日等は公式ホームページをご確認ください。



公式HP

申込方法



www.nerima-idc.or.jp/nerimafamipa/

*Web会員登録(無料)が必要です。ホームページからWeb会員登録を行ってください。



03-3993-6600

9:00~17:00(日・祝除く)

*会員番号をお伺いします。会員証をお手元にご用意ください。



会員証を
ご提示ください。



受取方法



整理番号のメモと会員証をご持参ください。
9:00~19:00(日・祝除く)
(予約をしていないチケットは17:00まで)

代金引換郵便でお送りします。(要手数料*)
配達日時指定はできません。申込日の翌日
に発送します。(土日祝の発送はありません)
※手数料は11ページをご覧ください。

引換期間

先着順のチケットは、申し込み後1週間以内に購入してください。(翌週同曜日まで。休業日にあたる場合は、翌営業日まで。)

※引換期間を過ぎたチケットは、キャンセルとなります。※購入後の変更・払戻しはできません。

ユナイテッド・シネマ/ シネプレックス



あっせん料金

大人 **1,300円**
小人(3歳~高校生) **800円**

有効期限 2024年10月31日

購入制限 月5枚まで



CINEPLEX



公式HP

T・ジョイSEIBU 大泉

インターネット座席予約対応



あっせん料金

大人 **1,400円**
小人(3歳~17歳以下) **800円**
シニア(60歳以上) **1,000円**

有効期限 2024年10月31日

購入制限 月5枚まで



公式HP

TOHOシネマズ

インターネット座席予約対応



あっせん料金

大人 **1,500円**

有効期限 2024年8月31日

購入制限 月5枚・年度内10枚まで



TOHO CINEMAS.



公式HP

ユナイテッド・シネマ グループメンバーズカード 入会・更新手数料補助

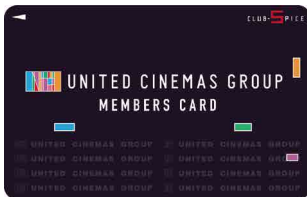

補助金額

600円(会員本人のみ利用可)

有効期限 2025年3月31日

枚数制限 年度内1回

※入会・更新手続きはユナイテッド・シネマとしまえんチケット売場のみです。
オンラインでの入会・更新の際は、ご利用いただけません。

※手数料を支払った後に、補助券による返金はありません。



公式HP

スポーツクラブ ルネサンス



[1日利用券] あっせん料金

1,400円
(ビジター料金体験チケット2,200円)

有効期限 2025年3月31日

購入制限 月5枚まで

ルネサンス光が丘、石神井公園、富士見台、東伏見で利用できます。

※15歳以上の方がご利用いただけます。

フィットネスクラブ ティップネス



[1日利用券] あっせん料金

関東エリア共通
(練馬店、大泉学園店、東武練馬店、氷川台店含む)
1,600円(ビジター料金通常3,300円)

有効期限 申込月から6か月

購入制限 月5枚・年度内10枚まで

※16歳以上の方がご利用いただけます。

池袋コミュニティ・カレッジ 法人会員受講申込書



池袋
コミュニティ
カレッジ

あっせん料金 1講座 **500円**

[特典]・入会金無料

購入制限 各期2講座まで

・受講料10%割引



利用方法は
こちら



講座検索は
こちら

写真はすべてイメージです。

映画鑑賞

スポーツ施設・カルチャーセンター

Web members only
Web会員限定

抽選あり

[申込締切] **6月14日(金) 17:00**

[当選発表] **6月17日(月) 16:00**

こちらの物販はインターネットからのみのお申込み受付となります。申込方法等は11ページをご覧ください。
FAXからはお申込みできません。この機会にぜひWeb会員にご登録ください(登録無料)。

〈練馬区友好都市〉長野県上田市から産地直送! JA信州うえだ
今回のセットは、武石地域※1に関わる商品をピックアップしました!

[Aコース] 旬な農産物と味噌セット

夏の定番野菜のきゅうりやトップクラスの生産量を誇る信州産きのこをはじめ、上田市の冷涼な気候を活かして栽培されたレタスやズッキーニ。また、武石地域の若手生産者が栽培したブロッコリーやミニトマト、武石地域で栽培された大粒の大豆「つぶほまれ」を使用した「奏龍(なきりゅう)味噌」、幻の地大豆「こうじいらず」を使用した「大吟醸雅」をご用意しました。ぜひ、特別な味噌と共に信州うえだの旬の味覚をお楽しみください。



[内容] レタス1玉、きゅうり1袋、ブロッコリー1房、ミニトマト1袋、ズッキーニ1袋、えのき1袋、しめじ1袋、なめこ1袋、奏龍味噌500g(大桂商店)1袋、大吟醸 雅400g(大桂商店)1袋
※出荷状況によっては、内容が一部変更となる場合がございますが、ご了承ください。

あっせん料金 **Aコース 3,800円** (一般4,550円 税・送料込み)
Bコース 3,650円 (一般4,250円 税・送料込み)
あっせん個数 各30セット 各1セットのみ



※価格は税込みです。
※Aコースはクール便での発送となります。
※ゆうちょ銀行からのお振込みの場合は、振込手数料を各自ご負担願います。
※ご当選後のキャンセルはできません。

※1 練馬区は1980(昭和55)年、旧武石村(現上田市)に、区立武石少年自然の家を開設。以来、小学生の移動教室や中学生のスキー移動教室での施設利用など交流を深めてきた。2006年、武石村を含む4市町村が合併。同年、改めて友好都市となり、その後災害協定も締結している。

[Bコース] 晩酌セット

「奏龍」 武石地域で栽培した酒米「ひとごち」を使って、武石の湧水「福寿の水」を仕込んだ逸品。特別純米らしく雑味が少なく、お米本来の旨味がしっかりとした日本酒であり、地産地消の希少なお酒です。
「子持ち鮎の甘露煮」 信州上田で千曲川の伏流水を使って育てた鮎を焼いてから大きな鍋でじっくり煮ることにより、頭から尻尾まで全部柔らかく食べれます。日本酒に合うこと間違いなしです。



「鯉の旨煮」 千曲川の水を使って育てた鯉を独自の製法で煮込み、鯉本来の美味しさが楽しめる昔懐かしい一品です。秘伝のタレも美味しさの秘訣であり、骨ごと美味しく食べれますので、子供からお年寄りまで幅広く人気でもあります。ぜひ上田市自慢の味をお楽しみください。

[内容] 信州銘醸 特別純米酒「奏龍」720ml、鯉西「子持ち鮎の甘露煮」2尾、鯉西「鯉の旨煮」1切れ

支払方法 窓口またはお申込みの際、お支払方法は「窓口」をご指定ください。振込 ご当選の方には、振込用紙をお送りいたします。期日までに窓口またはゆうちょ銀行でお支払いください。

商品配送 7月上旬から順次配送いたします。配送日の指定はできません。
※事業所会員の方は事業所またはご自宅住所へ、個人会員の方は、ご自宅住所への配送となります。※写真はすべてイメージです。

[協力] JA信州うえだ
上田市産業振興部農業政策課
練馬区総務部国際・都市交流課

信州上田
観光情報



ねりまファミリーパック
お友達をご紹介ください
入会キャンペーンのご案内 **実施期間** 令和6年 **6月29日(土)** までのご入会対象
[期間中、ご紹介いただいた方がご入会されると]

新規入会者をご紹介いただいた会員様への特典	ご入会者への特典
ファミリーパックの窓口でチケットを購入する際に使えるクーポン ご入会者1人につき 1,500円分 (500円×3枚) プレゼント ※本特典は、ご紹介いただいた方が入会した月を対象とします。 ※本特典の上限は、50,000円となります。 ※本特典は、追加入会の場合は対象になりません。	入会金 (通常200円) 無料 会費2か月分 (通常1,000円) 無料 ※事業所内で未加入の従業員の方が追加入会する場合も対象となります。

☎ お友達へ資料をお送りします。ねりまファミリーパックHP Web会員専用 ▶ お友達紹介 よりお申し込みください。

練馬区内で飲食店・スイーツ店を出店している会員様へ
ごはん&スイーツ補助券 登録店募集中
自薦・他薦は問いません!

ねりまファミリーパックに現在加入している飲食店や、会員のみならず、お知り合いの飲食店がございましたら、ご紹介ください。ご要望があればご説明に伺います。

締切 **6月20日(木)**
問合せ **03-3993-6600**