

お得なこと・楽しいことがいっぱい!年6回発行の会員向け会報紙

2024

2-3  
月号

令和6年  
vol.129

# ねりま ファミリーブック

グルメ・ショッピング・イベント情報盛り沢山!

レストランお食事券

ABC-MARTギフトカード

藤巻亮太「THANK YOU LIVE 2024」

劇団四季 ミュージカル『オペラ座の怪人』

豊島園 一庭の湯

マティス展 自由なフォルム

角川武蔵野ミュージアム

東京ドーム 巨人公式戦

すみだ水族館



Web会員アンケートキャンペーン

クオ・カード ペイ  
抽選で100名様に

500円分  
プレゼント!

くわしくは16ページをご覧ください。



Restaurant  
**お食事券**

抽選なし

[申込締切]  
**2月14日(水)**  
17:00必着

[引換期間] **2月27日(火)~3月12日(火)**  
[代引発送] **2月27日(火)**

**購入制限** チケット①~③あわせて4枚まで 申込みの際、チケット番号および券種をご指定ください。

**利用方法** 直接、レストランへ「ねりまファミリーパックの会員」であることを告げて予約してください。休日や有効期限月は、混雑によりお席のご用意ができない場合がありますので、お早目にご予約ください。また、変更・払戻しはできません。

メニュー内容等、詳しくは直接、レストランへお問合わせください。チケットは必ず有効期間内にご利用ください。

**1 ウェスティンホテル東京 レストラン**

JR他「恵比寿」駅から「恵比寿スカイウォーク」で徒歩約7分

**①日本料理「舞」ランチ・ディナー券**



あっせん料金 ランチ 大人(中学生以上) **7,000円** (通常8,850円)  
ディナー 大人(中学生以上) **12,500円** (通常15,000円)

有効期間 3月1日(金)~8月31日(土) 除外日 なし(定休日:水曜日)

時間 ランチ 全日:11:30~15:00 (LO 14:30)  
ディナー 平日:17:30~22:00 (LO 21:30)  
土日祝日:17:00~22:00 (LO 21:30)



公式HPはこちら

予約先 **03-5423-7781** (10:00~20:00)

内容 ランチ 季節のおたよりと1ドリンク  
ディナー 華会席

※営業時間が変更になる場合がございますので、公式HPでご確認ください。

**②インターナショナルレストラン「ザ・テラス」  
平日※ランチ・ディナー券**



あっせん料金 ランチ 大人(中学生以上) **5,300円** (通常6,400円)  
ディナー 大人(中学生以上) **7,200円** (通常8,300円)

有効期間 3月1日(金)~8月31日(土) 除外日 4月27日(土)~5月6日(月・祝)

時間 ランチ 平日:11:30~14:30 90分制 (LO 14:00)  
ディナー 平日:18:00~21:30 120分制 (LO 21:00)



公式HPはこちら

予約先 **03-5423-7778** (10:00~20:00)

内容 ブッフェ

※土日祝は現地でランチの場合1,000円、ディナーの場合1,300円を支払ってご利用ください。  
※営業時間が変更になる場合がございますので、公式HPでご確認ください。

**2 料亭レストラン「銀座花蝶」**

地下鉄「東銀座」駅 6番出口 徒歩4分

花蝶は、あの有名なチャップリンやウォルトディズニーが訪れたことのある、銀座・木挽町にある料亭スタイルレストラン。豊洲市場から届く厳選素材を使い、和食・フレンチ・イタリアンの技法を駆使した創作料理をお楽しみいただけます。



あっせん料金 **7,000円** (通常14,500円)

有効期間 3月1日(金)~9月30日(月)

除外日 なし

時間 11:30~15:00 (LO14:00) / 18:00~21:00 (LO20:00)



公式HPはこちら

予約先 **03-3248-8770** (代表)

内容 [全7品のコース]  
前菜・椀物・お造り・季節の焼き魚・松坂牛(ステーキ)・  
真鯛の出汁茶漬け・季節のデザート・煎茶





### 3 タカノフルーツティアラ

JR他「新宿」駅東口から徒歩1分

あっせん料金 大人 **4,900円** (通常5,500円)

有効期間 3月1日(金)~8月31日(土)

除外日 4月15日(月)、5月20日(月)

時間 ご利用時間: 120分/11:00~20:00 (ご入店最終時間18:00)

予約先 Webまたはお電話にて **03-5368-5147** (レストラン総合案内)

内容 カットフルーツ食べ放題&1名様につき  
アフタヌーンティーセットおひとつ ドリンクおかわり自由



公式HPは  
こちら



※6~12歳は税込¥3300(本体価格¥3000)を  
現地でお支払いいただいております。  
5歳以下のお子様は無料となります。

※ご利用の際はご予約を優先とさせていただきます。  
お席が空いている場合は、当日でもご案内いたします。  
※状況により営業時間の変更や臨時休業となる場合がございます。

Gift card  
**ギフトカード**

抽選  
なし

[申込締切]  
**2月14日(水)**  
17:00必着

[引換期間] **2月27日(火)~3月12日(火)**

[代引発送] **2月27日(火)**

### 4 ABC-MARTギフトカード

全国のABC-MART※、オンラインストアで、ご利用いただけます。

あっせん料金 **9,200円** (10,000円券)

有効期限 2024年3月1日~2026年2月28日

購入制限 1枚のみ



ご利用可能  
店舗はこちら



近隣店舗

[ABC-MART LIVIN光が丘店]	光が丘5-1-1 5F	TEL03-5968-6731
[ABC-MART エミオ石神井公園店]	石神井町3-23-9 エミオ石神井公園 2F	TEL03-5923-2050
[ABC-MART LIVINオズ大泉店]	東大泉2-10-11 4F	TEL03-5947-6531

※一部ご利用いただけない店舗がございます。ご利用方法等詳しくはHPをご参照ください。

### 5 図書カードNEXT

全国約7,900店の取扱店で、書籍・雑誌が購入できる  
便利なプリペイドカードです。

あっせん料金 **4,500円** (5,000円券)

有効期限 約10年 (カード裏面に印刷された期日までにご利用ください。)

購入制限 1枚のみ



ご利用可能  
店舗はこちら



### 6 キル フェ ボン チャージギフトカード

店舗やWEBストアで、こだわりのタルトや焼き菓子をご購入いただけるリチャージ式カードです。

あっせん料金 **4,500円** (5,000円券)

有効期間 2024年3月1日~2026年2月28日

※使用時・チャージ時毎に有効期限が2年更新されます。

購入制限 1枚のみ

SHOPリスト

グランメゾン銀座/東京スカイツリータウン・ソラ  
マチ店/東京ドームシティ店/青山/横浜/仙台/  
静岡/京都/グランフロント大阪店/福岡/浜松/  
WEBストア



公式HPは  
こちら



締切後の変更・キャンセルはできません。写真はすべてイメージです。

## 7 藤巻亮太「THANK YOU LIVE 2024」

「3月9日」CDリリースから20周年の2024年3月9日に日比谷野音で開催!

卒業式や合唱コンクールの定番曲として親しまれるレミオロメン「3月9日」のCDリリースから20周年を迎える2024年3月9日(土)。ソロになっても、感謝を伝える日として大事にしてきたというこの日に行う「THANK YOU LIVE 2024」は、バンドセットでの公演となります。

曲目:「3月9日」、「粉雪」他



日時 **3月9日(土)** 15:00開演

会場 日比谷野外大音楽堂  
(東京メトロ丸ノ内線 霞が関駅)

あっせん料金 全席指定 **3,300円** (一般3,900円)

あっせん枚数 39枚 申込制限 2枚まで

※未就学児膝上観覧可 ※雨天決行・荒天中止  
※体調不良などの事情により、やむを得ず出演者の一部が急遽変更になる場合があります。出演者の変更を理由としたチケットの払い戻しは行いませんのであらかじめご了承ください。  
※小学生のお子様と観覧をご希望の方は「親子券」がございます。詳しくは公演HPをご確認の上、直接お申し込みください。

## 8 芸劇ランチコンサート 名曲リサイタル・サロン 第29回「田部京子」

東京芸術劇場コンサートホールを舞台に、今人気のソロリストが登場!

日時 **3月6日(水)** 11:00開演

会場 東京芸術劇場 コン서트ホール (JR他 池袋駅)

あっせん料金 全席指定 **1,800円** (一般2,400円)

あっせん枚数 30枚 申込制限 2枚まで ※5歳未満入場不可



©Akira Muto

[出演] 田部京子 (ピアノ)

[プログラム]

吉松隆: プレイアデス舞曲集より 前奏曲の映像 線形のロマンス 鳥のいる間奏曲 真夜中のノエル

メンデルスゾーン: ないしょ話 ベニスのゴンドラの歌 第2番 紡ぎ歌

シューベルト: 即興曲 op.90-3

グリーグ: ペール・ギュント第1組曲より 朝 アニトラの踊り 山の魔王の宮殿にて

グリンカ=バラキレフ: ひばり ドビュッシー: 月の光 シューマン=リスト: 献呈

## 9 ミュージカル 『スウィーニー・トッド フリート街の悪魔の理髪師』

宮本亜門×市村正親×大竹しのぶで5度目の上演が決定!

衝撃で客席から立ち上がれなくなる、最高のホラー・エンターテインメントが帰ってくる。

日時 ① **3月23日(土)** 17:30開演 演出: 宮本亜門

② **3月28日(木)** 13:00開演 演出: 市村正親、大竹しのぶ ほか

会場 東京建物Brillia HALL (豊島区立芸術文化劇場) (JR他 池袋駅)

あっせん料金 ①S席 **12,700円** (一般14,500円)

②S席 **13,200円** (一般15,000円)

あっせん枚数 各日8枚 申込制限 いずれか2枚まで

※未就学児入場不可 ※やむを得ない事情により、出演者並びにスケジュールが変更になる可能性がございます。  
※公演中止の場合を除き、払い戻し、他公演へのお振替は致しかねます。



申込みの際、希望日をご指定ください。



！ 4月公演のチケットは、4月1日以降も引き続き会員の方がお申込みいただけます。

## 10 劇団四季

### ミュージカル『オペラ座の怪人』

妖しい調べが支配する、そこは愛の迷宮。

日時 4月27日(土) 13:00開演

会場 KAAT 神奈川芸術劇場〈ホール〉(みなとみらい線 日本大通り駅他)

あっせん料金 S席 **13,500円** (一般14,000円)

あっせん枚数 10枚

申込制限 2枚まで

※3歳未満入場不可/3歳以上有料(膝上観劇不可)



## 11 K-BALLET Opto 『シンデレラの家』 In association with PwC Japanグループ

熊川哲也率いるKバレエ・オプトが、ヤングケアラーを主人公に新たな“シンデレラ”像を描く。

振付・演出・舞台美術：ジュゼッペ・スポッタ

出演：森 優貴、酒井はな、石橋奨也、日高世菜、岩井優花、小林美奈、杉野 慧、吉田周平、  
他 K-BALLET TOKYO

日時 4月28日(日) 12:30開演

会場 東京芸術劇場 プレイハウス (JR他 池袋駅)

あっせん料金 S席 **7,500円** (一般9,000円)

あっせん枚数 8枚

申込制限 2枚まで

※未就学児のご入場はご遠慮いただいております。

※やむを得ない事情により、出演者が変更となる場合がございます。



公式HPは  
こちら

## 12 舞台『銀行強盗にあって妻が縮んでしまった事件』

奇妙な銀行強盗に“魂の51%”を奪われた13人の被害者。

彼等の身に起こる不思議な事件と奇跡を描いた傑作小説が世界初の舞台化!!

出演：花總まり 谷原章介 平埜生成 入山法子 栗原英雄 ほか

日時 ① 4月10日(水) 13:30開演

② 4月13日(土) 17:30開演

会場 日本青年館ホール (東京メトロ銀座線 外苑前駅他)

あっせん料金 S席 **10,400円** (一般11,800円)

あっせん枚数 各日10枚

申込制限 いずれか2枚まで

※未就学児童入場不可

申込みの際、希望日をご指定ください。



締切後の変更・キャンセルはできません。

One-day hot spring  
**日帰り温泉**

抽選なし

[申込締切]  
**2月14日(水)**  
 17:00必着

[引換期間] **2月27日(火)～3月12日(火)**

[代引発送] **2月27日(火)**

### 13 豊島園一庭の湯一 [平日券]

四季に彩られた日本庭園と、地下1,445mから汲み上げた天然温泉。

あっせん料金 大人(中学生以上) **1,900円** (一般平日2,370円)

有効期限 2024年8月31日(GW・お盆の特定日は除く) 購入制限 4枚まで

※土・日・祝日にご利用の際は、別途300円を現地でお支払いください。 ※中学生未満は入館できません。  
 ※刺青・タトゥー(シール類を含む)をされた方、暴力団関係者、過度の飲酒をされている方の入館は固くお断りいたします。  
 ※特定日は、庭の湯ホームページでご確認ください。  
 ※営業時間・営業体制は政府・自治体からの要請により、変更となる場合がございます。  
 ※駐車場はございません。公共交通機関をご利用ください。



公式HPは  
[こちら](#)



### 14 ゆとりの郷 にいざ温泉 [平日入館券]

武蔵野の大地から湧き出る天然温泉は、お肌にやさしく、  
 思わずにっこりしてしまうほど優しい湯ざわり。

あっせん料金 大人(中学生以上) **800円** (一般平日1,080円)

有効期限 2025年1月31日(GW・お盆の特定日は除く)

購入制限 4枚まで ※タオルセット付き(館内着はつきません)  
 ※土・日・祝日にご利用の際は、追加料金110円を現地でお支払いください。



公式HPは  
[こちら](#)



Exhibition  
**展覧会**

抽選なし

[申込締切]  
**2月14日(水)**  
 17:00必着

[引換期間] **2月27日(火)～3月12日(火)**

[代引発送] **2月27日(火)**

### 15 マティス展 自由なフォルム

巨匠がニースに遺した切り紙絵のあざやかな世界。

開催期間 **2月14日(水)～5月27日(月)** 10:00～18:00 ※毎週金・土曜日は20:00まで

会場 国立新美術館 企画展示室 2E [東京・六本木]  
 (東京メトロ千代田線 乃木坂駅 青山霊園方面改札6出口(美術館直結))

あっせん料金 一般 **1,700円** (当日2,200円)

購入制限 2枚まで 休館日 毎週火曜日 ※ただし4月30日(火)は開館

※中学生以下(学生証または年齢のわかるものが必要)は無料 ※4月3日(水)～8日(月)は高校生無料観覧日(要学生証)になります。  
 ※障害者手帳をご持参の方(付添の方1名含む)は入場無料 ※会期・開館時間等に変更が生じることがございます。  
 ※チケットは、1枚につきお一人様1回限り会期中有効です。 最新情報は展覧会公式サイトをご確認ください。



### 16 オダイバ恐竜博覧会2024

—福井から“ヤツラ”が新幹線でやってくる!—

開催期間 **3月20日(水・祝)～5月6日(月・休)** 10:00～18:00 (最終入場17:30)

会場 フジテレビ本社屋(ゆりかもめ 台場駅)

あっせん料金 一般 **1,500円** (当日2,200円)  
 3歳～小学生 **800円** (当日1,300円)

購入制限 4枚まで 休館日 なし

※チケットは紛失、破損、盗難などいかなる場合も再発行できません。





**先着順販売**

**【販売期限】 3月12日(火)**

ファミリーパック窓口でもご購入いただけます。

先着順のため売り切れの場合もございます。予めご了承ください。

申込方法



[www.nerima-idc.or.jp/nerimafamipa/](http://www.nerima-idc.or.jp/nerimafamipa/)

\*Web会員登録(無料)が必要です。ホームページからWeb会員登録を行ってください。



**03-3993-6600** 9:00~17:00

(日・祝除く)  
\*会員番号をお伺いします。会員証をお手元にご用意ください。



受取方法



整理番号のメモと会員証をご持参ください。  
9:00~19:00(日・祝除く)  
(予約をしていないチケットは17:00まで)



代金引換郵便でお送りします。(要手数料\*) 配達日時の指定はできません。申込日の翌日に発送します。(土日祝の発送はありません) \*手数料は12ページをご覧ください。

引換期間

**先着順のチケットは、申し込み後1週間以内に購入してください。**(翌週同曜日まで。休業日にあたる場合は、翌営業日まで。)

\*引換期間を過ぎたチケットは、キャンセルとなります。\*購入後の変更・払戻しはできません。

## 先着順 建立900年 特別展「中尊寺金色堂」

平泉の至宝、歴史的公開。

開催期間 **開催中~4月14日(日)** 9:30~17:00 ※入館は閉館の30分前まで

会場 東京国立博物館 本館 特別5室 (JR他 上野駅)

あっせん料金 一般 **1,200円** (当日1,600円)

購入制限 2枚まで

あっせん枚数 100枚

休館日 月曜日、2月13日(火)、ただし、2月12日(月・休)、3月25日(月)は開館

※中学生以下、障がい者とその介護者1名は無料。

入館の際に、学生証、障がい者手帳等をご提示ください。

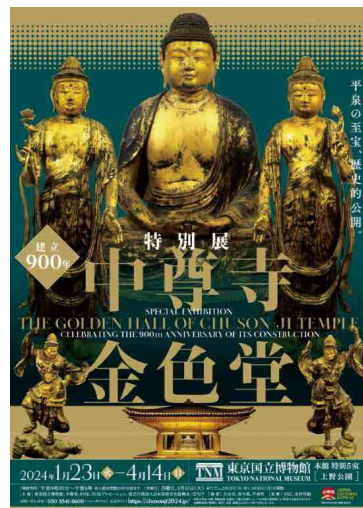

## 先着順 印象派 モネからアメリカへ ウスター美術館所蔵 [平日券]

海を越えて咲いたもうひとつの印象派。

利用期間 **1月30日(火)~3月29日(金)までの平日のみ入場可能**

※土日・祝日および、4月2日(火)以降は日時指定予約制となり、平日券ではご入場できません。

9:30~17:30 (金曜日は20:00まで) 入室は閉室の30分前まで

会場 東京都美術館 (JR 上野駅)

あっせん料金 一般 **1,600円** (通常券一般2,200円)

購入制限 2枚まで あっせん枚数 100枚

休室日 月曜日、2月13日(火) ※ただし、2月12日(月・休)、3月11日(月)、25日(月)は開室

※高校生以下無料。

※身体障害者手帳・愛の手帳、療育手帳、精神障害者保険福祉手帳、被爆者健康手帳をお持ちの方とその付添いの方(1名まで)は無料。

※高校生、各種お手帳をお持ちの方は、いずれも証明できるものをご提示ください。



展覧会  
公式サイト



## 先着順 角川武蔵野ミュージアム

有効期限 **2025年1月24日(金)**

券種 KCMスタンダードチケット (本棚劇場含む)

あっせん料金 **1,000円** [通常WEB価格一般(大学生以上)1,400円]

購入制限 4枚まで あっせん枚数 200枚

休館日 毎月第1・第3・第5火曜日(祝日の場合は開館・翌日閉館)

入場可能エリア

1F マンガ・ラノベ図書館

4F 本棚劇場

4F エディットタウン・ブックストリート

4F 荒俣ワウダー秘宝館

4F エディットアンドアートギャラリー

※時期によって多少の変更が発生する場合があります。最新情報は公式サイトでご確認ください。



公式サイト



©角川武蔵野ミュージアム

〒埼玉県所沢市東所沢和田3-31-3 ☎ 0570-017-396 (営業等の問合せ) (ところざわサクラタウン窓口: 受付時間10:00~17:00) 営業時間は公式サイトよりご確認ください。 JR東所沢駅から徒歩10分※休館日時など最新情報は公式サイトをご確認ください。

Sports  
スポーツ観戦

抽選あり

17・18

[申込締切]  
2月20日(火) 17:00必着

[当選発表]  
2月22日(木) 16:00

[申込締切]  
2月26日(月) 17:00必着

[当選発表]  
2月28日(水) 16:00

4月開催の試合は、4月1日以降も引き続き会員の方がお申込みいただけます。

17 サンロッカーズ渋谷ホームゲーム



©SUNROCKERS SHIBUYA



日時 ① 4月14日(日) 14:05 vs. シーホース三河  
② 4月20日(土) 17:05 vs. 三遠ネオフェニックス

会場 青山学院記念館(東京メトロ 表参道駅)

あっせん料金 1FスタンドC 大人 **2,500円** (一般当日3,000円)  
小中高 **1,500円** (一般当日2,000円)  
2F自由席 大人 **1,000円** (一般当日1,500円)  
小中高 **500円** (一般当日1,000円)



クラブ公式HP

あっせん枚数 各日・各席種20枚

申込制限 各日4枚まで

申込みの際、希望日・券種をご指定ください。 ※未就学の方で座席が必要な場合は、こどもチケットを購入してください。

18 アルバルク東京ホームゲーム



#3 テープス海選手  
©ALVARK TOKYO



日時 ① 3月23日(土) 16:05 vs. 千葉ジェッツ  
② 4月28日(日) 15:05 vs. 群馬クレインサンダーズ

会場 国立代々木競技場 第一体育館(東京メトロ 明治神宮前駅)

あっせん料金 1Fベンチ側/ベンチ反対側C  
大人 **2,700円** (一般当日3,500円)  
こども(4歳~高校生) **1,800円** (一般当日2,500円)



クラブ公式HP

あっせん枚数 各日20枚

申込制限 各日4枚まで

申込みの際、希望日・券種をご指定ください。 ※4歳未満の方で座席が必要な場合は、こどもチケットを購入してください。 ※今後の状況により、内容に変更が生じる場合がございます。公式HPでご確認ください。

19 東京ドーム 巨人公式戦

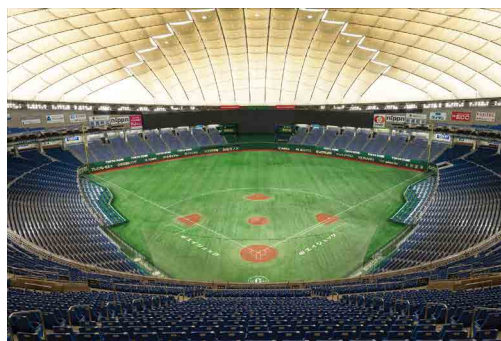

日時 ① 3月30日(土) vs. 阪神  
② 4月14日(日) vs. 広島

※試合時間はねりまファミリーバックHPまたは球団HPでご確認ください。

会場 東京ドーム(東京メトロ丸ノ内線 後楽園駅)

あっせん料金 内野指定席B **4,400円** [一般4,600円(予定)]

あっせん枚数 各日30枚

申込制限 各日4枚まで



来場時のお願い



東京ドームグループ利用券  
(500円券) 付き

巨人公式戦のチケット1枚につき東京ドームグループ利用券(500円)がついています。東京ドームグループ利用券には、有効期限がございます。また、お釣りは出ません。

※料金は2023年の参考料金です。変更となる場合がございます。 ※1塁側・3塁側の指定はできません。 ※東京ドームの場内は完全キャッシュレスとなっております。 ※チケットが確保できない場合がありますので予めご了承ください。

申込みの際、希望日をご指定ください。





抽選なし

[申込締切]  
**2月14日(水)**  
17:00必着

[引換期間] **2月27日(火)~3月12日(火)**  
[代引発送] **2月27日(火)**

## 20 すみだ水族館

東京スカイツリータウン®内の都市型水族館。  
国内最大級の完全屋内開放型水槽ではペンギンやオットセイの息づかいが感じられるほどの距離感です。

あっせん料金 大人 **2,000円** (一般2,500円)  
高校生 **1,500円** (一般1,800円)  
中・小学生 **900円** (一般1,200円)  
幼児(3歳以上) **600円** (一般800円)

有効期限 2024年8月31日

購入制限 4枚まで

※入場受付は閉館の1時間前まで  
※施設点検、気象状況などにより、臨時休業する場合あり



公式HPはこちら

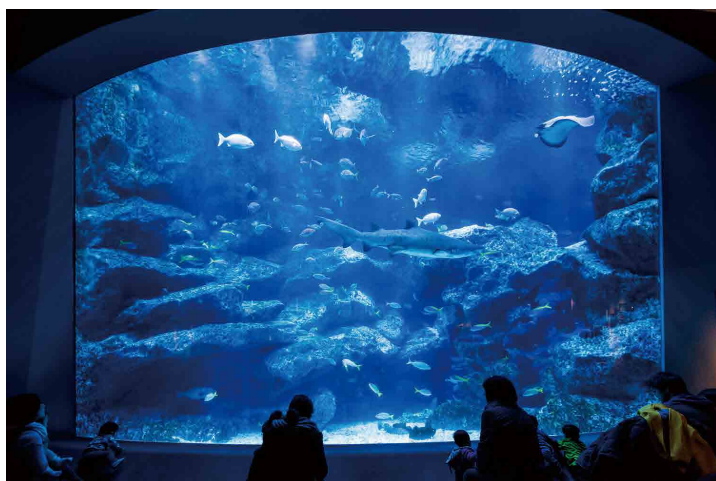

〒 墨田区押上1-1-2 東京スカイツリータウン・ソラマチ5F・6F  
☎ 03-5619-1821 (営業等のお問合わせ)  
🗓 休館日および営業時間は公式HPよりご確認ください。  
🚉 東武スカイツリーライン「とうきょうスカイツリー」駅



Spa Resort  
**Hawaiians**

あふれる温泉。常夏の楽園。

# スパリゾートハワイアンズに泊まろう!!

和室を中心に、和洋室、シングルルームと全291室の「ホテルハワイアンズ」。3世代ファミリーにもおすすめ！  
ハワイ&スパをテーマにしたホテル「モノリスタワー」と22時間ロングステイのリゾートホテル「ウィルポート」。  
ニーズに合わせたご利用で、ゆっくりとおくつろぎいただけます。

ねりまファミリーパックの会員なら  
[ホテルハワイアンズ、ウィルポート、モノリスタワー]  
規定宿泊料金の**30%割引!**

宿泊者は、滞在日数分の「悠健チケット」の購入が必要です。

1泊2日 → ひとり2枚      2泊3日 → ひとり3枚

「悠健チケット」は先着順にて販売しています。  
14ページをご覧ください。

割引価格で  
あっせん中!

宿泊予約・お問合せセンター

**0570-550-550** (9:00~17:30)

「ねりまファミリーパック会員」である旨をお伝えください。



宿泊料金は  
こちら



〒 福島県いわき市常磐藤原町蔵平50  
☎ [車] 常磐道いわき湯本IC下車 [電車] JR常磐線 湯本駅下車バス15分

# 事務局からのお知らせ

## 定期健康診断経費補助

### 事業所会員限定

職場での健康管理に役立てていただくため、従業員の定期健康診断の受診経費に対して補助します。

- 補助対象** 令和5年度中に実施したもの
- 補助金額** 会員1名につき **2,000円**
- 請求期限** 令和6年3月30日(土) まで (必着)
- 請求方法** 補助金請求書を、ねりまファミリーパックに電話でご請求ください。



くわしくは  
こちら

## 予防接種費用補助

会員本人が予防接種(医療機関指定なし)を受けた場合、その接種費用の一部を補助します。年度内1回限り。

- 補助対象** 令和5年度中に接種したもの
- 補助金額** 会員1名につき **1,000円**
- 請求期限** 令和6年3月30日(土) まで (必着)
- 請求方法** 必要書類を、ねりまファミリーパックへご提出ください。



くわしくは  
こちら

ガイドブック巻末にある請求書をご利用ください。  
また、Web会員の方は、ねりまファミリーパックHP会員専用ページからでも請求書をダウンロードできます。

## 現在 小・中学校1年生の お子様がいらっしゃる方へ

### 入学祝金のご案内

会員の子が小学校または中学校に入学したときに支給します。請求期限がありますので、お忘れのないよう、お早めにご請求ください。

- 対象者** 令和4年10月1日現在会員で、引き続き会員の方
- 請求期限** 令和6年3月30日(土) まで (必着)
- 給付金額** **10,000円** ※在会期間が1年未満のときは5,000円
- 請求方法** ①と②をねりまファミリーパックへご提出ください。郵送でも受け付けます。
- ①給付金請求書(ガイドブック巻末に添付またはHPからダウンロード可)
  - ②会員と入学者の続柄および入学者の生年月日が確認できる証明書類(こども医療証、保険証等)(コピー可)



くわしくは  
こちら

会費が未納の場合、給付金の支給は入金の確認後となります。  
退会した後は、給付金の請求をすることはできません。

**令和6年4月にお子様が小・中学校に入学される方の  
給付金請求書は、4月以降に受け付けいたします。**

## 創立記念事業補助

### 事業所会員限定

10年ごとの創立記念の日を迎えた法人が創立記念事業を実施すると、「創立記念事業補助金」を支給します。補助を受けた事業所は、会報「ねりまファミリーパック」に事業所名を掲載し、皆さまにお知らせします。



くわしくは  
こちら

- 請求期限** 法人成立の年月日から起算して、10年ごとの倍数に当たる日から1年以内
- 補助金額** 会員1名につき **3,000円**
- 請求方法** 補助金申請書を、ねりまファミリーパックに電話でご請求してください。



50周年 株式会社東京ホワイト・シューズ 様

50周年 アポロビルサービス株式会社 様

40周年 株式会社伊藤住設 様

20周年 有限会社国兼技研 様

10周年 第二亀の湯株式会社 様

10周年 共栄土木株式会社 様

おめでとうございます。

## 契約終了について

令和6年3月31日をもって下記の施設が契約終了となります。

### トラベル利用補助契約施設 株式会社たびゲーター

令和6年4月1日以降出発の旅行にはご利用いただけません。  
ご注意ください。

そのほか、すでに契約が終了している施設につきましては、ホームページでご案内していますので、ご確認ください。

## 会員のみなさまへ

### 退会を希望する場合

退会届をご提出ください。

**締切日：3月30日(土)必着**

ガイドブック巻末またはホームページからダウンロードしてご利用ください。

※退会届のご提出時期によっては、「会報4・5月号」が届く場合がございます。  
※4月以降に退会届をご提出いただいた場合は、自動更新となりますので、予めご了承ください。  
※任意退会した日から24か月は再入会できません。

補助金や給付金の支給条件、給付額等の詳細は、「令和4・5年度版ガイドブック」をご覧ください。



## 個人会員のみなさまへ

### 自動更新と会費納入のお願い

ねりまファミリーパックの会員資格は、事業年度（4月～翌年3月までの1年）ごとの自動更新になります。令和6年度（4月～翌年3月）年会費（1人6,000円）の納入をお願いいたします。

#### 納入方法が口座振替の場合

2月末に「会費口座振替のご案内」ハガキを郵送します。ハガキに記載の指定口座をご確認ください。

**振替日：4月26日(金)**

#### 口座振替手続きをしていない場合

2月末に「振込取扱票」を郵送します。ゆうちょ銀行（郵便局）またはねりまファミリーパック窓口でお支払いください。

**支払期限：3月30日(土)**

## 事業所会員のみなさまへ

第1期会費（4月～6月）は令和6年4月26日(金)にご指定の口座から振替いたします。3月末で退職される方は、3月30日(土)までに、退会届をご提出ください。

※納入方法が現金・振込の場合は、4月中旬に払込取扱票をお送りいたします。

事業所会員で退職等により退会される方で、練馬区在勤または練馬区在住でお仕事をされる方であれば、引き続きねりまファミリーパックをご継続いただけます。手続きが必要となりますので、退職前に事務局までお気軽にお問い合わせください。

事業所会員の  
みなさまへ

### この会報へ

貴社のPR・お店の宣伝を  
掲載してみませんか？

会員事業所様なら  
広告掲載料がなんと **半額!!**

大きさ	1/4ページ (タテ6.5cm×ヨコ18cm)
料金 (4色)	44,000円 → <b>22,000円</b> (消費税込)

会報へのチラシの折込も  
募集しています。

折込料 (1枚あたり)	11円 → <b>5.5円</b> (消費税込)
-------------	--------------------------

掲載ご希望または詳しい内容のご案内はお電話にてお気軽にお問合せください。

**☎03-3993-6600** (平日：9:00～17:00)

※掲載には審査をさせていただきます。

[加入状況] 9,767人 (1月11日現在) 事業所 1,503所：5,912人 個人 3,631世帯：3,855人

## 令和6年度分

### チケット販売・補助券の発行について

4月1日以降も引き続き会員の方がご利用いただけます！

**チケット販売**：4月1日(月)から利用できるチケット

**3月28日(木) 9:00受付開始**

- ・サンシャイン水族館
- ・サンシャイン60展望台てんぼうパーク
- ・コニカミノルタプラネタリウム満天(池袋)
- ・東京ドームシティ 得10チケット
- ・スパリゾート ハワイアンズ
- ・スポーツクラブ ルネサンス1日利用券

**補助券等発行**：利用日が4月1日(月)からの補助券等

**3月1日(金) 9:00受付開始**

- ・トラベル利用補助券
- ・人間ドック
- ・池袋コミュニティ・カレッジ
- ・カルチャーセンター

**3月28日(木) 9:00受付開始**

- ・東京ディズニーリゾートコーポレートプログラム利用券
- ・レストラン特別利用券

**4月1日(月) 9:00受付開始**

- ・ユナイテッド・シネマメンバーズカード入会・更新手数料
- ・練馬文化センター/大泉学園ゆめりあホール利用補助券 (共催・主催のみ)

## あっせん料金等の改定について

一般利用料金の値上げに伴い、施設により、これまでのあっせん料金を改定させていただく場合がございます。よりよいサービスを継続していくため、みなさまのご理解ご協力をお願いいたします。新料金につきましては、順次会報およびホームページでお知らせいたします。



[常時取り扱いチケット] 一部施設のあっせん料金の改定

ユナイテッド・シネマ/  
シネプレックス

大人 1枚 1,200円 → **1,300円**

T・ジョイSEIBU 大泉  
大人 1枚 1,200円 → **1,400円**

TOHOシネマズ  
大人 1枚 1,400円 → **1,500円**  
月5枚・年度内10枚まで

練馬区立スポーツ施設  
個人利用カード

1,600円 → **1,700円**

フィットネスクラブ  
ティップネス

関東・練馬区4施設が  
共通チケットになります。  
→ **1,600円**  
月5枚・年度内10枚まで

※令和6年4月1日(月)受付分より適用となります。

Next issue

次号4-5月号は3月27日(水)発行予定です。

#### [主なチケットあっせん]

レストランお食事券  
くら寿司お食事券

スパジাম ジャポ  
ユニクロギフトカード

東京ドーム巨人戦  
大相撲五月場所

FC東京 ホームゲーム  
他

#### [同封物]

令和6・7年度版ガイドブック

# ご利用案内

1 ~ 21 ハガキ・FAXのお申し込みでは、未受信、不鮮明なものや締切後の到着があります。できる限り、Webからのお申し込みをお願いします。

## 申込方法

※申込締切後の変更・キャンセルはできません。 [ハガキ裏面記入事項]



www.nerima-idc.or.jp/nerimafamipa/

\*Web会員登録（無料）が必要です。  
ホームページからWeb会員申請を行ってください。



03-3993-4370

\*ガイドブック巻末にある「会報掲載チケットあっせん申込書」を利用すると便利です。



〒176-0001

練馬区練馬1-17-1 Coconeri 4階  
ねりまファミリーパック 行



会員証をご提示ください。

- ① チケット番号
- ② チケット名
- ③ 希望枚数
- ④ 会員番号・会員氏名
- ⑤ 日中の連絡先電話番号
- ⑥ 代金支払方法  
窓口支払いまたは  
代金引換郵便

## お申し込みはWebから【推奨】



【Web会員の方】

スマートフォンからはこちら



【Web会員未登録の方】  
登録はこちら（無料）

封書にてID・パスワードをご通知します。  
登録完了まで3営業日程度かかります。

## 受取方法



引換期間内にねりまファミリーパック窓口でお受け取りください。[9:00~19:00]

お支払いは現金のみとなります。

期間内にお引換えがない場合は、代金引換郵便でお送りします。（要手数料※）



代金引換郵便でお送りします。（要手数料※）

配達日時のご指定はできません。

※【代金引換郵便手数料】

チケット代金	手数料
～ 13,499円	300円
13,500円～ 49,549円	450円
49,550円～ 100,000円	870円

※代引発送日が異なる複数のチケットを申し込みの場合は、各々に手数料が必要となります。

## お申し込み後～チケット受け取りまでの流れ



からのお申し込みの場合

マイページをご利用ください。



の当落、



の引換期間は、右上のQRコードを読み取ってから確認できます。

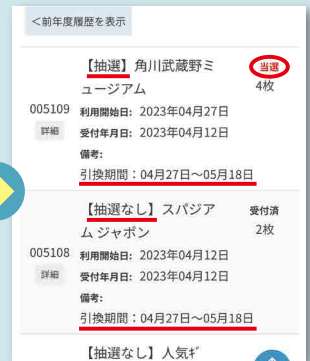
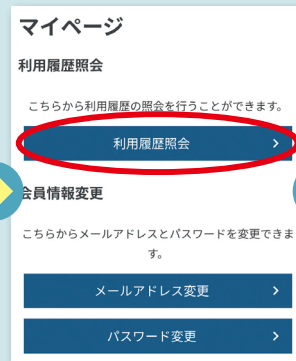

からのお申し込みの場合

抽選あり

の当選結果、



の引換期間は、

ハガキで通知します。（落選の通知はありません）チケットの窓口受取期間または代金引換郵便の発送日は、表面の宛名の下部に記載しています。

### 当選通知

皆様よりねりまファミリーパックをご利用いただきありがとうございます。

チケットの受取方法は以下のとおりです。

①窓口受取でお申し込みの方  
必ず、抽選引換期間内に本通知と会員証をご持参のうえ、窓口でご購入ください。

※引換期間内に購入しきれない場合は、代金引換郵便にて発送させていただきます。

②代金引換郵便でお申し込みの方  
（お請求手数料をご負担ください）  
おむね、表記の発送日より2～3日で郵便員が配達しますので、代金と引き換えにお受け取りください。

変更・キャンセルはできません

一般社団法人 練馬区産業振興公社  
ねりまファミリーパック  
練馬区練馬1-17-1 Coconeri 4階（練馬駅中央北口）  
TEL:03-3993-6600 FAX:03-3993-4370  
営業時間 9:00～17:00（日・祝祭日・12/29-1/3）  
※引換期間中のチケットの受取は19:00までとなります

### 引換通知

皆様よりねりまファミリーパックをご利用いただきありがとうございます。

チケットの受取方法は以下のとおりです。

①窓口受取でお申し込みの方  
必ず、表記の発送日より2～3日で郵便員が配達しますので、代金と引き換えにお受け取りください。

※引換期間内に購入しきれない場合は、代金引換郵便にて発送させていただきます。

②代金引換郵便でお申し込みの方  
（お請求手数料をご負担ください）  
おむね、表記の発送日より2～3日で郵便員が配達しますので、代金と引き換えにお受け取りください。

変更・キャンセルはできません

一般社団法人 練馬区産業振興公社  
ねりまファミリーパック  
練馬区練馬1-17-1 Coconeri 4階（練馬駅中央北口）  
TEL:03-3993-6600 FAX:03-3993-4370  
営業時間 9:00～17:00（日・祝祭日・12/29-1/3）  
※引換期間中のチケットの受取は19:00までとなります

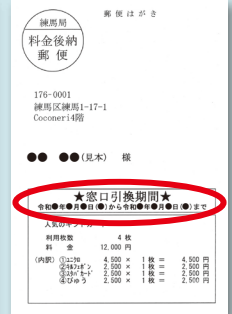

### 【チケット・特別利用券の転売は禁止です】

ねりまファミリーパックであっせんしたチケット類や、現地でチケット類を購入する際に利用する特別利用券をインターネット等で転売する行為は禁止です。チケット不正転売禁止法により、違反者は1年以下の懲役若しくは100万円以下の罰金が科せられます。

第三者への譲渡が判明した場合は、会員除名の対象となります。皆さまのご理解とご協力をお願いいたします。

### Web会員のみなさまへ 重要

当法人から送信する一斉メールおよび受付完了メールのプロバイダーおよびメールアドレスを2022年8月に変更しています。迷惑メール対策をされている方は、受信の設定をお願いいたします。

ドメイン：@nerima-idc.or.jp



トラベル利用補助 **会員3,000円・登録家族1,500円** によりお得に楽しめるツアー。

# 太平観光主催の日帰りバスツアー

見て・食べて・買って楽しい **食品工場見学&織田家ゆかりの城下町散策**



日時 **3月16日(土)、3月26日(火)**

7:50 練馬駅北口集合 (最少催行人数25名)

通常料金 8,800円 (3歳~小学生7,500円)

トラベル  
利用補助を  
ご利用の  
場合

会員 **5,800円**  
登録家族 (配偶者・20歳未満の子) **7,300円**  
(3歳~小学生**6,000円**) ※バスの座席を1名で2席利用をご希望の方は、3,000円加算で承ります。

料金内訳 バス代、昼食代、ゼリー詰め放題料、保険料

利用方法 ①太平観光に申し込む ②太平観光にお支払い  
申込時に、ねりまファミリーパック 申込時に、ねりまファミリーパックより代表者へ日程表やお申し込みである旨お知らせください。また、参加者氏名、生年月日等をお伺いします。

※このバスツアーに限り、トラベル利用補助券の申請は旅行会社が代行して行います。ご自身でねりまファミリーパックに連絡する必要はございません。  
※トラベル利用補助券の発行は会員および登録家族・年度内2回まで

行程

練馬駅北口 (8:00出発)  
道の駅甘楽  
〔農産物等のお買い物・小幡城下町 自由散策〕  
ごんやぐパーク  
〔特製弁当付きのごんやぐパイキング・詰め放題体験・買物〕  
めんたいパーク  
〔明太子工場見学〕  
ガトーフェスタハラダ  
〔工場見学〕  
練馬駅北口 (18:00到着予定)  
食事について: 朝食× 昼食○ 夕食×



当日は太平観光の添乗員が同行します。《このツアーは旅行会社と参加者個人との間での旅行契約となります。》

**2/1 (木) から受付開始! 先着順!!**

申込みは旅行会社にお電話で

太平観光株式会社 フリーダイヤル **0120-108-447** [平日] 9:00~18:00 [定休日] 土日祝日・年末年始

練馬区内共通商品券利用可

[新型コロナウイルス感染予防に対する取組] 旅行企画・実施: 観光庁長官登録旅行業第1385号 体調管理・除菌・換気などの安心安全対策のもと催行しています 千178-0063 練馬区東大泉7-38-9 TEL.03-3924-1911 FAX.03-3923-5311 太平観光株式会社 本社営業所 総合旅行業務取扱管理者 位坂 清澄

太平観光の 太平ツアー 太平観光ではトラベル利用補助が使える練馬区内発着の日帰りバスツアーを多数ご用意しております。 Web検索 資料請求やお問い合わせは直接旅行会社へお電話または公式ホームページをご覧ください。 太平ツアー または

## ファミパートナーをご存知ですか?

ファミリーパックでは、会員事業所ホームページとの相互リンクのひろば「ファミパートナー」を開設しています。ぜひ、ファミリーパック・ホームページ上の「ファミパートナー」をご覧ください。

**事業主の皆様へ \ファミパートナーを募集しています!**

御社のホームページがファミリーパック・ホームページのリンクページに掲載されます。御社の事業PRや販路拡大にお役立てください! 掲載料は無料です。相互リンクの主な条件等、くわしくはホームページをご覧ください。

**会員の皆様からもご紹介いただける事業所を募集中です!** くわしくはこちら

ファミパートナー

掲載料 無料!



**先着順  
販売**

# ファミリーパック窓口で販売しているチケット

先着順のため売り切れの場合もございます。予めご了承ください。



商品券

## 練馬区内共通商品券



このステッカーのあるお店でご利用いただけます。

使えるお店の一覧は練馬区商店街連合会ホームページで確認できます。  
※一覧表の配付はありません。



あっせん料金 1セット **4,500円** (500円券×10枚)

有効期限 2028年3月31日 購入制限 年度内3セットまで

## ジェフグルメカード



主なジェフグルメカード加盟店はホームページで確認できます。



あっせん料金 1セット **4,500円** (500円券×10枚)

有効期限 なし 購入制限 年度内3セットまで

## サンシャイン水族館



[入場券] あっせん料金 **後期券**

大人 (高校生以上) **1,800円** (一般2,600円~)  
 こども (小・中学生) **800円** (一般1,300円~)  
 幼児 (4歳以上) **400円** (一般800円~)

有効期限 2024年3月31日

購入制限 後期10枚まで

※特別営業時は利用不可  
 ※日時指定WEB整理券の取得が必要な場合がございます。  
 詳しくは、水族館 ウェブサイトをご確認ください。



公式HP

## サンシャイン60展望台 てんぼうパーク



[入場券] あっせん料金 **後期券**

大人 (高校生以上) **400円** (一般700円~)  
 こども (小・中学生) **200円** (一般500円~)

有効期限 2024年3月31日

購入制限 後期10枚まで

※未就学児は無料  
 ※特別営業時は利用不可  
 ※日時指定WEB整理券の取得が必要な場合がございます。  
 詳しくは展望台 ウェブサイトをご確認ください。



公式HP

## コニカミノルタプラネタリウム 満天 (池袋)



[鑑賞引換券 (一般シート)] あっせん料金

大人 (中学生以上) **1,000円** (一般シート1,600円)  
 こども (4歳以上) **600円** (一般シート1,000円)

有効期限 2024年3月31日

購入制限 月5枚・年度内10枚まで

※本券は、窓口もしくはオンラインにて時間指定のチケットと引き換えが必要です。  
 ※オンラインでのお引換えには、チケットの左下に記載のクーポンコードが必要です。  
 ※ヒーリングプラネタリウム作品やプレミアムシート(雲、芝シート)には引き換えてできません。  
 ※上映時間・作品内容は変更になる場合があります。詳細は公式WEBサイトをご確認ください。

レジャー施設

## 東武動物公園



[入園+乗り物フリー] あっせん料金

① **2,000円** (3歳以上共通) (一般5,300円)

有効期限 2024年2月29日

② **3,000円** (3歳以上共通) (一般5,300円)

有効期限 2025年2月28日

購入制限 ①②あわせて月5枚・年度内10枚まで



公式HP

## 東京ドームシティ



[得10 (とくてん) チケット] あっせん料金

1冊 (10ポイント) **2,900円** (最大6,500円相当)

有効期限 2024年3月31日

購入制限 なし (ただし、1度の購入は10冊まで)

現地(東京ドームシティの法人サービスカウンター(ミーツポート2F))でも2,900円で購入できます。  
 (会員証の提示がないと購入できません。)



得10チケット情報サイトはこちら

## スパリゾート ハワイアンズ



[入場券] あっせん料金

**600円** (3歳以上共通) (一般大人3,570円)

有効期限 2024年3月31日

購入制限 なし

※ウォーターパーク、スプリングパーク、スパガーデンパレオおよび江戸情話与市に入場できます。  
 ウォーターライダーは別途料金。  
 ※営業時間・休館日等は公式ホームページをご確認ください。



公式HP

**緊急  
値下げ  
なくなり次第  
終了**



申込方法



www.nerima-idc.or.jp/nerimafamipa/

\*Web会員登録(無料)が必要です。ホームページからWeb会員登録申請を行ってください。



03-3993-6600 9:00~17:00 (日・祝除く)

\*会員番号をお伺いします。会員証をお手元にご用意ください。



受取方法



整理番号のメモと会員証をご持参ください。9:00~19:00(日・祝除く)(予約をしていないチケットは17:00まで)



代金引換郵便でお送りします。(要手数料\*)配達日時の指定はできません。申込日の翌日に発送します。(土日祝の発送はありません)※手数料は12ページをご覧ください。

引換期間

先着順のチケットは、申し込み後1週間以内に購入してください。(翌週同曜日まで。休業日にあたる場合は、翌営業日まで。)

※引換期間を過ぎたチケットは、キャンセルとなります。※購入後の変更・払戻しはできません。

## ユナイテッド・シネマ/シネプレックス



あっせん料金

大人 **1,200円**  
小人(3歳~高校生) **800円**

有効期限 2024年7月31日

購入制限 月5枚まで



「CLUB-SPICE」

入会・更新手数料補助(年度内1回)  
6ポイントで映画一本無料など特典いっぱい

入会・更新料600円 **▶100円**

補助券の申請は、

事前にねりまファミリーバックまで



公式HP

## T・ジョイSEIBU 大泉

インターネット座席予約対応



あっせん料金

大人 **1,200円**  
小人(3歳~17歳以下) **800円**  
シニア(60歳以上) **1,000円**

有効期限 申込月から6か月

購入制限 月5枚まで



公式HP

## TOHOシネマズ

インターネット座席予約対応



あっせん料金

大人 **1,400円**

有効期限 2024年5月31日

購入制限 月5枚まで



公式HP

## スポーツクラブルネサンス



[1日利用券] あっせん料金

**1,200円**  
(ビジター料金体験チケット2,200円)

有効期限 2024年3月31日

購入制限 月5枚まで

ルネサンス光が丘、石神井公園、富士見台、東伏見で利用できます。

※15歳以上の方がご利用いただけます。

**緊急値下げ**  
なくなり次第終了

## フィットネスクラブティップネス



[1日利用券] あっせん料金

①練馬区4施設共通 **1,400円**  
(練馬店、大泉学園店、東武練馬店、氷川台店)

②関東エリア共通 **1,600円**  
(ビジター料金通常3,300円)

有効期限 申込月から6か月

購入制限 ①②あわせて月5枚まで

※16歳以上の方がご利用いただけます。

## 練馬区立スポーツ施設個人利用カード



[練馬区立体育館・プール共通プリペイドカード] あっせん料金

**1,600円** (2,000円券)

有効期限 なし

購入制限 月1枚・年度内10枚まで

## 池袋コミュニティ・カレッジ 法人会員受講申込書



池袋  
コミュニティ  
カレッジ

あっせん料金 1講座 **500円**

**[特典]・入会金無料**

購入制限 各期2講座まで

**・受講料10%割引**



利用方法は  
こちら



講座検索は  
こちら

写真はすべてイメージです。

映画鑑賞

スポーツ施設・カルチャーセンター

Event  
イベント

抽選あり

[申込締切]

2月14日(水) 17:00必着

[当選発表]

2月16日(金) 16:00

21

趣味と  
教養の  
講座

## 日本舞踊の所作を取り入れた簡単エクササイズ

姿勢ひとつ取っても、良い姿勢を保つ事は意外と難しいものです。日本舞踊の所作の中から、リズム良く背筋を伸ばせる動きを体験して頂きます。老若男女、皆様のご参加をお待ちしております。

日時	3月20日(水・祝) 14:00~16:00	
会場	ココネリ3階 産業イベントコーナー(練馬駅中央北口すぐ)	
参加料金	会員	500円
	登録家族	500円
	関係者	800円
※登録家族とは、会員の配偶者および20歳未満の子です。		
募集人数	20名(最少催行人数10名)	
料金内訳	受講料、保険料	
講師	若柳 吉應 (正派若柳流専門師範)	



長唄「雨の五郎」若柳吉應(国立劇場)

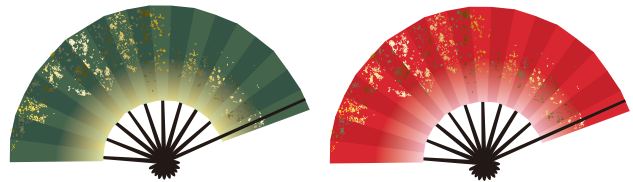

※当日会場が土足の為、少し汚れてもよい動きやすい格好でご参加ください。

# Web会員アンケートキャンペーン

アンケートにご回答いただいた方の中から

クオ・カード ペイ QUO Pay  
クオ・カード ペイ

抽選で  
100名様に

500円分プレゼント!

実施期間 2024年2月29日(木) 23:59まで

応募方法 会員専用ページからアンケートにお答えいただきご応募ください。

[Web会員未登録の方]

登録はこちら(無料)

封書にてID・パスワードをご通知します。  
登録完了まで3営業日程度かかります。



会員専用ページにログイン

アンケートのご入力はこちらをタップ

※写真はイメージです。



[QUOカードPayが使えるお店の一例]



使えるお店一覧はこちら

※当選者の発表はプレゼントの発送をもってかえさせていただきます。(令和6年3月中旬予定)

※QUOカードPayは、スマートフォン以外の携帯電話およびタブレットではご利用できません。

※QUOカードPayは、カードタイプのQUOカードとは異なるサービスです。使えるお店などが異なりますので、ご注意ください。

※発行日より3年間の有効期限がございます。

### QUOカードPayの使い方

- ①ご当選の方には、「QUOカードPay受取専用URL」を二次元コードに変換し、紙媒体に印刷して郵送します。
- ②届いたURLを開くと、受け取ったQUOカードPayの画面が開き金額などをご確認ください。
- ③使えるお店でバーコードを見せてご利用ください。